ఇతర రాష్ట్రాలు, ప్రపంచ దేశాల ముఖ్యమైన పరిణామాలు
సామాజిక, ఆర్థిక, రాజకీయ పుస్తక సమీక్షలు
ప్రతి ఆదివారం 'వార్త' మెయిన్‌లో ఒక పూర్తి పేజీ

తెలుగు జాతీయ దినపత్రిక
వార్త
epaper.vaartha.com WWW.VAARTHA.COM
అనంతపురం fb.com/vaartha
PUBLISHED FROM ANANTAPUR, VIJAYAWADA, HYDERABAD, VISAKHAPATNAM, RAJAHMUNDRY, KADAPA, NIZAMABAD, ONGOLE, WARANGAL, TIRUPATHI, KURNOOL, KARIMNAGAR, MAHABUBNAGAR, KHAMMAM, NELLORE, NALGONDA, GUNTUR, TADEPALLIGUDEM,SRIKAKULAM
4-8-2022 గురువారం సంపుటి : 28 సంచిక : 185, పేజీలు : 08+4 వెల : 6.50

కేబినెట్‌ను భారీగా విస్తరించిన మమత

5లో

కేరళలో వరదలు.. 12 మంది మృతి

చిరు వ్యాపారులకు పెద్ద ఊతం

జగనన్నతోడు లబ్ధిదారుల ఖాతాల్లోకి డబ్బు జమ

3.95 లక్షల మందికి రూ. 395 కోట్లు పంపిణీ

సకాలంలో రుణాలు చెల్లించిన వారికి వడ్డీ జమ: సిఎం జగన్

జగనన్నతోడు పథకం లబ్ధిదారులకు చెల్లిస్తున్న నగదుకు సంబంధించిన భారీ చెక్కును ఆవిష్కరిస్తున్న సిఎం జగన్మోహనరెడ్డి

విజయవాడ,ఆగస్టు3,ప్రభాతవార్తప్రతినిధి: రాష్ట్రంలో కుల,మత రహితంగా ప్రతి కుటుంబం బాగుపడాలనే ఉద్దేశంతో ప్రభుత్వం పనిచేస్తోందని ముఖ్యమంత్రి వైఎస్ జగన్మోహనరెడ్డి తెలిపారు. ప్రతి పేద కుటుంబానికి అండగా ఉంటుందన్నారు. చిరు వ్యాపారులపై వడ్డీ భారం పడకుండా వాళ్ల కాళ్లపై వారు నిలబడేందుకే జగనన్న తోడు కార్యక్రమం తీసుకొచ్చామని జగన్ అన్నారు. చిరు వ్యాపారులు ప్రజలకు అత్యంత దగ్గరగా ఉంటూ సామాజిక సేవలను అందిస్తున్నారన్నారు. బుధవారం మధ్యాహ్నం ముఖ్యమంత్రి వైఎస్ జగన్మోహనరెడ్డి తన వ్యక్తిగత కార్యాలయంలో జగనన్న తోడుపై వర్చువల్ విధానంలో రాష్ట్రంలోని వివిధ జిల్లాలకు చెందిన జిల్లా మంత్రులు, శాసనసభ్యులు, కలెక్టర్లు, ఎస్పీ, ఇతర ఉన్నతాధికారులు, లబ్ధిదారులతో సమీక్షను నిర్వహించారు.పూర్తి వడ్డీ భారాన్ని ప్రభుత్వమే భరిస్తూ ఒక్కొక్కరికి రూ.10వేలచొప్పున 3.95లక్షలమంది చిరు వ్యాపారులు,సాంప్రదాయ చేతివృత్తుల వారికి బ్యాంకుల ద్వారా కొత్తగా రూ.395 కోట్ల వడ్డీ లేని రుణాలను అందిస్తోంది. రూ.15.96 కోట్ల వడ్డీ రీఎంబర్స్‌మెంట్‌ను ఇస్తోంది. ఈ మొత్తాలను సీఎం జగన్ తన కార్యాలయంలోని కంప్యూటర్ బటన్‌ను నొక్కి లబ్ధిదారుల ఖాతాల్లో జమచేసారు.జగనన్నతోడు లబ్ధిదారులకు అందించేందుకు నిర్దేశించిన భారీ మొతా ్తనికి సంబంధించిన నకలు చెక్కును సిఎం జగన్ ఆవిష్కరించారు, ఈ సందర్భంగా సిఎం జగన్మోహనరెడ్డి మాట్లాడుతూ నిరుపేదలైన చిరు వ్యాపారులు,తోపుడు బండ్ల వ్యాపారులు, కళాకారులు,సాంప్రదాయక చేతి వృత్తుల వారికి రూ.10వేలు వడ్డీలేని రుణం అందిస్తున్నామన్నారు. రుణం తీర్చిన తరువాత లబ్ధిదారులు,వారి అభ్యర్థన మేరకు బ్యాంకులనుంచి తిరిగి రూ.10వేలు వడ్డీలేని రుణం అందిస్తారన్నారు. ఈ పథకం ద్వారా నేడు అందిస్తున్న రుణంతో కలిపి ఇప్పటి వరకు 15,03,558 లబ్ధిదారులకు అందించిన వడ్డీలేని రుణాలు రూ.2,011 కోట్లు అన్నారు.

సకాలంలో రుణాలు చెల్లించిన 12.50లక్షల మంది లబ్ధిదారులకు చెల్లించిన వడ్డీ రూ.48.43కోట్లు అని తెలిపారు. గడువు మీరిన జగనన్నతోడు రుణాలకు ప్రభుత్వం ద్వారా వడ్డీ జమ సాధ్యం కాదన్నారు.అందువలన లబ్ధిదారులు తీసుకున్న రుణాలు చెల్లించాలన్నారు.ఈ విషయంపై లబ్ధిదారులకు అధికారులు,గ్రామసచివాలయ సిబ్బంది,గ్రామ వాలంటీర్లు అవగాహన కలిగించాలన్నారు. తీసుకున్నరుణానికి ప్రతినెలవాయిదామొత్తం (ఈఎంఐ)ని చెల్లించాలన్నారు. ఇప్పటి వరకు జరిగిపోయింది, జరిగిపోయిందని, ఇక రుణాల గడువు మీరకూడదన్నారు, పార్టీకతీతంగా పారదర్శకంగా పథకాలను అమలు చేస్తున్నామని ఆయన పేర్కొన్నారు.చిరు వ్యాపారులు సమాజానికి ఎంతో సేవ చేస్తున్న మహానుభావులని ముఖ్యమంత్రి ≫2

గ్యాస్ లీకేజిపై ఉన్నత స్థాయి విచారణ

పరిశ్రమ సీజ్‌కు సిఎం జగన్ ఆదేశం

విజయవాడ,ఆగస్టు3,ప్రభాతవార్తప్రతినిధి: అనకాపల్లి జిల్లా అచ్యుతాపురం సెజ్ సీడ్స్ కంపెనీలో గ్యాస్ లీక్ ఘటనపై సీఎం జగన్ తీవ్ర అసహనం వ్యక్తం చేసారు.ఘటన జరిగిన పరిశ్రమను వెంటనే సీజ్ చేయాలన్నారు.ఈ విషయంలో అధికారులు తక్షణచర్యలు తీసుకోవాలన్నారు. ఘటనకు కంపెనీనే బాధ్యత వహించాల్సి వుందన్నారు. సంఘటనకు కారణాలను అన్వేషించి,ప్రభుత్వం కచ్చితం ప్రభుత్వం కచ్చితమైన నిర్ణయం తీసుకునే వరకు కంపెనీని తెరవకుండా చర్యలు తీసుకోవాలన్నారు. ఎన్ని పర్యాయాలు హెచ్చరించినా పరిశ్రమల్లో తగిన సెఫ్టీచర్యలు తీసుకొకుండా వ్యవహరించడాన్ని ఆయన తీవ్ర స్థాయి విషయంగా పరిగణించాలన్నారు.గతంలో జరిగిన విషవాయువు లీకేజీపై విచారణ జరుగుతున్న నేపథ్యంలో ఈ ఘటన జరగడంబాధ్యతారాహిత్యంగా ఉందన్నారు. కార్మికులకు కనీస భద్రతాసౌకర్యాలు కల్పించకుండా మరో పర్యాయం గ్యాస్ లీకేజీకి కారణం కావడం ఎంత మాత్రం క్షమించరాని ≫2

సివిసిగా ఎస్ఎన్ పటేల్

రాష్ట్రపతిభవన్‌లో ప్రమాణం

న్యూఢిల్లీ,ఆగస్టు 3: కేంద్ర విజిలెన్స్ కమిషనర్‌గా ఎస్ఎన్ పటేల్ నియామకం అయ్యారు. ఏడాదిగా ఈపోస్టు ఖాళీగానే కొనసాగుతుండటంతో కేంద్రం సెంట్రల్ విజిలెన్స్ కమిషనర్ ఉన్నతపదవిని భర్తీచేసింది. ఇప్పటికే పటేల్ సివిసిగా అదనపు బాధ్యతలనిర్వహిస్తున్నారు. గత జూన్‌నెలనుంచి ఆయన సివిసిగానే కొనసాగుతున్నారు. బుధవారం రాష్ట్రపతిభవన్‌లో జరిగిన కార్యక్రమంలో రాష్ట్రపతి ద్రౌపది ముర్ము పటేల్ చేత సివిసిగా ప్రమాణం చేయించారు. ప్రధాని నరేంద్రమోడీ అధ్యక్షతన ఉన్న కేబినెట్ ఎంపిక కమిటీ గతనెలలోనే సివిసిగా పటేల్‌పేరును ఆమోదించింది. ఆంధ్రా బ్యాంకు మాజీ సిఇఒ, ఎండిగా పనిచేసిన పటేల్ 2020 ఏప్రిల్‌లో విజిలెన్స్ కమిషనర్‌గా నియమితులయ్యారు. ≫2

'యంగ్ ఇండియా' ఆఫీస్ సీజ్

నేషనల్ హెరాల్డ్ ఢిల్లీ, కోల్‌కతా కార్యాలయాల్లో సోదాలు

న్యూఢిల్లీ,ఆగస్టు 3: కాంగ్రెస్ పార్టీ ఆధ్వర్యంలో నడిచిన అత్యంత పురాతనమైన పత్రిక నేషనల్ హెరాల్డ్ నిర్వహించిన యంగ్ ఇండియా కార్యాలయాన్ని ఎన్‌ఫోర్స్‌మెంట్ అధికారులు మూసివేసారు. ఢిల్లీలోని నేషనల్ హెరాల్డ్ ఆఫీసులతోపాటు కోల్‌కత్తాలోని ఆపత్రిక కార్యాలయంలో రెండురోజులుగా సోదాలుచేసిన ఇడి బుధవారం సోదాలను ముగించింది. ఆదేసమయంలో ఢిల్లీలోని నేషనల్ హెరాల్డ్‌ప్రధాన కార్యాలయంలోనే నడుస్తున్న యంగ్ ఇండియా కార్యాలయాన్ని ఇడి అధికారులు సీజ్‌చేసారు. ఇడి చర్యలతో ఉద్రిక్తతలకు తావులేకుండా ఢిల్లీలోని కాంగ్రెస్ పార్టీప్రధాన కార్యాలయం పరిసరాల్లో భారీగాపోలీసులు మొహరించారు. ఫలితంగా ఎఐసిసి కార్యాలయానికి వెళ్లే దారులన్నీ మూసుకుపోయాయి. అదేసమయంలో యంగ్ ఇండియా ప్రమోటర్లుగా ఉన్న కాంగ్రెస్ పార్టీ అధినేత్రిసోనియా గాంధీ, రాహుల్‌గాంధీల నివాసం వద్దకూడా పెద్ద సంఖ్యలో పోలీస్ బలగాలు మొహరించాయి. దీనితో ఇపుడు దేశరాజధానిలో హైటెన్షన్ వాతావరణంఅలుముకుంది. అలాగే ఎఐసిసి అధ్యక్షురాలు సోనియాగాంధీ నివాసం వద్దకూడా భారీ ఎత్తున పోలీసులు మొహరించి గట్టి బందోబస్తు ఏర్పాట్లుచేసారు. ఢిల్లీలోని ప్రధాన కార్యాలయంలో సోదాలునిర్వహించిన ఇడి మరో 11 ప్రాంతాల్లోకూడా దాడులుచేసింది. ఎఐసిసి అధినేత్రి సోనియా, ఆమె తనయుడు రాహుల్ గాంధీని ఇడి ఇటీవలే కొన్ని రోజులపాటు ప్రశ్నించిన సంగతి తెలిసిందే. విచారణముగించిన వారం రోజుల వ్యవధిలోనే సోదాలు చేపట్టింది. మనీలాండరింగ్ ఆరోపణలపై మరిన్ని ఆధారాలు సేకరించేందుకు ఈ సోదాలు జరిపామని ఇడి చెపుతోంది. ఇడిసోదాలపై కాంగ్రెస్‌పార్టీ తీవ్రంగా స్పందించింది. బిజెపి విద్వేషపూరిత రాజకీయాలే ఈ దాడులకు నిదర్శన ≫2

టెన్త్ అడ్వాన్స్ సప్లిమెంటరీ పరీక్షల ఫలితాలు విడుదల చేస్తున్న విద్యామంత్రి బొత్స సత్యనారాయణ

టెన్త్ అడ్వాన్స్‌డ్ సప్లిమెంటరీలో 64.23% ఉత్తీర్ణత

ఫలితాలను విడుదల చేసిన విద్యామంత్రి బొత్స

బాలురు 60.83శాతం, బాలికలు 68.76శాతం

రెగ్యులర్, సప్లిమెంటరీలతో కలుపుకుని 88.68 శాతం ఉత్తీర్ణత

విజయవాడ,ఆగస్టు3,ప్రభాతవార్తప్రతినిధి: ఏపీ టెన్త్ అడ్వాన్స్ సప్లిమెంటరీ పరీక్షల ఫలితాలు బుధవారం విడుదలయ్యాయి.విజయవాడలో నేటి ఉదయం విద్యాశాఖా మంత్రి బొత్స సత్యనారాయణ ఈ ఫలితాలను విడుదల చేసారు.ఈ పరీక్షల్లో 64.23శాతం మంది విద్యార్థులు ఉత్తీర్ణులయ్యారు.వారిలో బాలురు 60.83శాతం, బాలికలు 68.76శాతం ఉత్తీర్ణులయ్యారు.

టెన్త్ ఫలితాలు విడుదల సందర్భంగా విద్యాశాఖా మంత్రి బొత్స సత్యనారాయణ మాట్లాడుతూ టెన్త్ సప్లిమెంటరీకి 2,02,648 మంది విద్యార్థులు దరఖాస్తు చేస్తున్నట్లు తెలిపారు.191800 మంది పరీక్షలకు రాసారు. వారిలో మొత్తంగా 1,23,231 మంది ఉత్తీర్ణులయ్యారు. ≫2

'ఉచితా'లతో ఆర్థిక విపత్తు

• వాటి నియంత్రణకు చర్యలు అవసరం • ఎంత అవసరమో పరిశీలనకు ప్రత్యేక వ్యవస్థ ఉండాలి • ప్రభుత్వం, నీతి ఆయోగ్, ఫైనాన్స్ కమిషన్,రిజర్వ్ బ్యాంక్, ప్రతిపక్షాలు తగిన సూచనలు చేయాలి • సిజెఐ ఎన్వీ రమణ 'సుప్రీం' బెంచి ఆదేశం

న్యూఢిల్లీ,ఆగస్టు 3: రాజకీయ పార్టీలు ఎన్నికల్లో ఇచ్చే ఉచితాలపై పార్లమెంటులో సమర్థవంతంగా చర్చించలేకపోవచ్చని సుప్రీంకోర్టు వెల్లడించింది. వాస్తవానికి ఏ ఒక్క రాజకీయ పార్టీకూడా ఉచితాలను తీసివేయాలని భావించదని, సమస్యను నిష్కర్షగా పరిశీలించగల వ్యక్తులతోకూడిన ప్రత్యేక సంస్థను ఏర్పాటుచేయాలని సుప్రీం బెంచ్ సూచించింది. ఈ ఉచితాలు ఆర్థిక విపత్తుకు దారితీస్తున్నాయని, ఓటర్ల సమాచారంతో కూడిన నిర్ణయాన్ని వక్రీకరించడం అని కేంద్రం ఉన్నప్పటికీ భారత ప్రధాన న్యాయమూర్తి ఎన్వీరమణ నేతృత్వంలోని ధర్మాసనంనుంచి పరిశీలనలు వచ్చాయని అన్నారు. సొలిసిటర్ జనరల్ తుషార్ మెహతా కేంద్రం తరపున మాట్లాడుతూ ఓటర్లకు ఉచితాలను వాగ్దానంచేసే పద్ధతిని తొలగించడాన్ని సూత్రప్రాయంగానే సమర్థిస్తున్నట్లు స్పష్టంచేసారు. ఉచితాలపై చర్చకు ఎన్నికల సంఘాన్ని దూరంగా ఉంచాలని సీనియర్ న్యాయవాది కపిల్ సిబాల్ పేర్కొన్నారు. ఇసిఐ అనేది అధికారపార్టీకీ అత్యంత అనుకూలమైన సంస్థ అని ఈ అంశం రాజకీయంగాను, ఆర్థికంగాను ఉందని, ఎన్నికలకు సంబంధించిన అంశం కానేకాదని అన్నారు. ఈ అంశంపై పార్లమెంటులో చర్చ జరగాల్సిందేనని సిబాల్ పేర్కొన్నారు. దీనిపై చీఫ్ జస్టిస్ జోక్యం చేసుకుని పార్లమెంటులో ఈ ఉచితాలపై చర్చలుజరుగుతుందని మీరు భావిస్తున్నారా అని ప్రశ్నిస్తూ ఈరోజుల్లో ప్రతి ఒక్కరూ ఉచితాలను కోరుకుంటున్నారని, ఏ ఒక్క రాజకీయ పార్టీకూడా ఉచితాలను తీసివేయడానికి అనుమతించదని, న్యాయస్థానాలపరంగా సామాన్యప్రజలు, అణగారిన ప్రజల పక్షం తీసుకుంటామని, వారి సంక్షేమంకోసం ఎన్నికల సమయంలో మరోసమస్యగా చూడలేమని జాతీయ ఆర్థికశ్రేయస్సును మాత్రమే పరిశీలిస్తామని జస్టిస్ రమణ అన్నారు. ప్రభుత్వంతోపాటు నీతి ఆయోగ్, ఫైనాన్స్ కమిషన్, లాకమిషన్, రిజర్వు బ్యాంకు, ప్రతిపక్షాలు వంటివి ఉచితాల ≫2

'కల్యాణమస్తు' మళ్లీ వాయిదా!

మలివిడత శుభ ముహూర్తం ఎప్పుడో?

ప్రభాతవార్తప్రతినిధి-తిరుమల: హిందువుల ఆరాధ్యదైవమ్ ఏడుకొండల శ్రీవేంకటేశ్వరస్వామి ఆశీస్సులతో పెళ్ళీడుకొచ్చిన యువతీయువకులను నూతన దంపతులు చేయడానికి ధార్మికసంస్థ తిరుమల తిరుపతి దేవస్థానం ప్రతిష్టాత్మకంగా ఆగస్టు 7వతేదీ నిర్వహించదలచిన "కల్యాణమస్తు"కార్యక్రమం మళ్ళీ వాయిదాపడినట్లు తెలుస్తోంది. ఆ శుభముహూర్తానికి ఆంధ్రప్రదేశ్‌లోని 26 జిల్లాల్లో అర్హులైన జంటలను ఒక్కటిచేయడానికి ఏప్రిల్‌లో టిటిడి పాలకమండలి నిర్ణయించింది. టిటిడిలో సుమారు పదిసంవత్సరాల తరువాత పునరుద్ధరణ చేసిన "కల్యాణమస్తు"కార్యక్రమాన్ని అట్టహాసంగా దేవుని ఆశీస్సులతో జరిపించేందుకు ఈనెల 7వతేదీ ఆదివారం దశమి ఉదయం 8.07గంటల నుంచి 8.17గంటల మధ్య శుభముహూర్తాన్ని ఐదునెలల క్రిందటే టిటిడి ఆలయ పండితులు తేదీ ఖరారుచేశారు. ఆ రోజు దివ్యంగా ఉందని, దేవదేవుని ఆశీస్సులతో అన్ని జిల్లా కేంద్రాల్లో ఈ కల్యాణమస్తు నిర్వహించి, పేద,మధ్యతరగతి వర్గాలతో బాటు ఉన్నతవర్గాల కుటుంబాల పిల్లల వివాహాలు జరిపించుకునే చక్కటి అవకాశం టిటిడి కల్పించింది. దీనికి సంబంధించి ఆయా జిల్లాల్లో కలెక్టర్ కార్యాలయాలు, ఆర్డీవో కార్యాలయాలు, తాశీల్దార్ కార్యాలయాల్లో పేర్లు నమోదు చేసుకునేలా రిజిస్ట్రేషన్ ఫారాలను అందుబాటులో ఉంచారు. యువతీయువకుల నుంచి స్పందన వచ్చింది. ఒక్కోజిల్లా కేంద్రంలో వంద నుంచి 200వరకు జంటలకు పెళ్లిళ్లు జరపాలనే ఉన్నతలక్ష్యంతో టిటిడి సిద్ధమైంది. అయితే 7వతేదీ శుభముహూర్తానికి సంబంధించి కల్యాణమస్తు జరిపించే అవకాశం టిటిడి వర్గాల్లో కనిపించలేదు. అందుకు తగ్గట్లు ఏర్పాట్లు ఊసేలేదు. దీంతో ఏకంగా రిజిస్ట్రేషన్ చేసుకున్న జంటలు ఈ కార్యక్రమం ఎప్పుడా అని టిటిడి కాల్‌సెంటర్‌లకు ఫోన్‌చేసి సమాచారం తెలుసుకుంటున్నారు. అయితే టిటిడి వర్గాలు కూడా ఆగస్టు 7న కల్యాణమస్తు జరగడంలేదని ఒక్కమాటలో సమాధానం చెబుతున్నారు. ఆ తరువాత ఎప్పుడనేది తేదీలను చెప్పడంలో స్పష్టత లేకపోతోంది.

పేదకుటుంబాల్లో యువతీ యువకులకు పెళ్లి జరిపించాలంటే ఖర్చుతో కూడుకున్న కార్యక్రమం. పైగా హిందుకుటుంబాల్లో పెళ్లిళ్లు ఉన్నంతలోగాక అధికంగా వ్యయం చేసి తమ ఆర్భాటంగా జరిపిస్తారు. ఇప్పుడు పేద,మధ్యతరగతి వర్గాల కుటుంబాల్లో పెళ్లి చేయడం తలకుమించిన భారంగా ఖర్చుతో కూడుకుంది. ఈ నేపథ్యంలో తిరుమల తిరుపతి దేవస్థానం పాలకమండలిరాష్ట్రంలోని పెళ్లీడుకు వచ్చిన యువతీయువకులకు సామూహిక వివాహాలు జరిపించేందుకు సుముఖత చూపుతున్నారు. ఈ నేపథ్యంలో ఆగస్టు 7న కల్యాణమస్తు మళ్లీ వాయిదా పడినట్లేనని సమాచారం. ఇప్పటికే 2020లో మూడు తేదీలను ఖరారుచేసిన టిటిడి పాలకమండలి, అర్చకవర్గాలు అప్పట్లో కరోనా ≫2

ఏలూరు కార్పొరేషన్‌లో ఆయిల్ కుంభకోణం

గత 14 యేళ్లుగా రికార్డులు గల్లంతు

రాజకీయ అండదండలతో అధికారుల ఆగడాలు

కొన్నేళ్లుగా కోట్లలో కార్పొరేషన్ ఆదాయానికి గండి

హడావుడిగా గత ఎఇలకు నోటీసులు జారీ

పూర్తి విచారణ చేపట్టిన కలెక్టర్ వెంకటేష్

ప్రభాతవార్త-ఏలూరు: ఏలూరు నగరపాలక సంస్థలో కోట్ల రూపాయల ప్రజాధనం దుర్వినియోగమవుతుంది. రాజకీయ నేతల అండదండలతో కొందరు అధికారులు ప్రజల నుండి పన్నుల రూపంలో వసూలు చేస్తున్న ధనాన్ని పక్కదారిపట్టించేశారు. కార్పొరేషన్ ఆదాయానికి కోట్లు రూపాయలు గండి పడుతున్నప్పటికీ గత పాలకవర్గాలు పట్టించుకున్న దాఖలాలు లేవనే చెప్పాలి. ఈ రాజకీయ అండతో అధికారులు ఆడిందే ఆటగా పాడిందే పాటగా సాగింది. కార్పొరేషన్‌లో పారిశుద్ధ్య నిర్వహణకు, మంచినీటి సరఫరాకు వినియోగించే వాహనాలకు సంబంధించి వినియోగించే ఆయిల్‌కు ఎటువంటి లెక్కా పత్రం లేకుండా సొమ్ములు సాధారణ నిధులనుండి డ్రా చేసేశారు. అసలు గత దశాబ్ధన్నర కాలంగా ఇదే తంతు కొనసాగుతున్నప్పటికీ అప్పటి పాలకవర్గాలుగాని, ఉన్నతాధికారులుగాని ఈ కుంభకోణ తంతుపై నోరు మెదపకపోవడం అందరినీ ఆశ్చర్యానికి గురిచేస్తుంది. 2006వ సంవత్సరం నుండి 2019వ సంవత్సరం వరకు ఆయిల్స్ వినియోగానికి సంబంధించి కార్పొరేషన్‌లో సరైనరికార్డు లేకపోవడంపట్ల తీవ్రఆరోపణలు వెల్లివెత్తుతున్నాయి. అప్పటి నుండి వినియోగిం ≫2

కరోనా సమాచారం

ప్రపంచంలో

మొత్తం బాధితులు 58.44కోట్లు
మరణాలు-64.24లక్షలు

దేశంలో

తాజా కేసులు - 17,135
మరణాలు - 47

తెలంగాణలో

తాజా కేసులు- 992
మృతులు -0

ఆర్టీసి బస్సు, కారు ఢీ

15 మందికి గాయాలు

నెల్లూరు (కావలి), ఆగస్టు 3 ప్రభాతవార్త: ఆర్టీసి బస్సు, కారు ఢీకొన్న సంఘటనలో తృటిలో ఘోర ప్రమాదం తప్పింది. బుధవారం జరిగిన ఈ సంఘటనలో బస్సులో ప్రయాణిస్తున్న 15 మంది ప్రయాణికులు గాయాలపాలయ్యారు. కావలి ఏరియా వైద్యశాలకు ప్రథమ చికిత్స కోసం తరలించారు. సంఘటన ప్రదేశాన్ని కావలి రూరల్ సర్కిల్ ≫2

04-08Pg2exHMNWJQE:Layout 1 04/08/22 12:37 AM Page 1

బుధవారం కొత్త సివిసిగా ప్రమాణం చేసిన అనంతరం రాష్ట్రపతి ముర్ము, ఉపరాష్ట్రపతి వెంకయ్య నాయుడు, ప్రధాని మోడీతో ఎస్ ఎన్ పటేల్

ఆర్థిక విపత్తు

>> సమస్యలపై మేథోమథనంచేసేప్రక్రియలో పాల్గొని నిర్మాణాత్మకంగా ముందుకురావాలని కోర్టు వెల్లడించింది. ఉచితాలసమస్యను పరిష్కరించేందుకు మార్గాలు అన్వేషించవచ్చని కేంద్రం లేదా ఇసిఐ ముందు నివేదికను దాఖలుచేయవచ్చని బెంచ్‌సూచించింది. పిటిషనర్ అశ్విని ఉపాధ్యాయ్ తరపున సీనియర్ న్యాయవాది వికాస్‌సింగ్ మాట్లాడుతూ రాజకీయ పార్టీలు, అప్పుల ఊబిలో కూరుకుపోయిన రాష్ట్రాల్లో అధికారంలో ఉన్నవారు పెద్ద మొత్తంలో చెల్లించడానికి డబ్బులు ఎక్కడి నుంచి వస్తున్నాయో ముందు బయటకు తీయాలని సూచించారు. ఈఉచితాలు ఎవరిజేబుల నుంచి చెల్లిస్తున్నారో కూడా వెల్లడికావాలని సింగ్ పేర్కొన్నారు. రాష్ట్రప్రయోజనాలు కేవలం ధనికులకు మాత్రమే చేరకూడదని, పేదలు కూడా ప్రయోజనాలకు అర్హులని చీఫ్‌జస్టిస్ అన్నారు. ఉచితాలను నియంత్రించేందుకు ఇసిఐ మోడల్ మేనిఫెస్టోని సిద్ధంచేయాలని సింగ్ వాదనలు వినిపించారు. ఈ ఉచితాలపై కేంద్ర ఎన్నికల సంఘం జోక్యంచేసుకుని ఉంటే ఇపుడు కోర్టు జోక్యం అవసరం ఉండేది కాదని ప్రధాన న్యాయమూర్తి అన్నారు. ఎన్నికల సమయంలో హింసకు వ్యతిరేకంగా కోర్టు ఇచ్చిన తీర్పులను ఇప్పటికీ నిర్లక్ష్యంచేస్తూనే ఉన్నారన్నారు. మోడల్ మేనిఫెస్టోలవంటి ఖాళీ ప్రహసనాలవల్ల ప్రయోజనం ఉండదని, ఉచితాలపై మార్గదర్శకాలు రూపొందించేందుకు న్యాయస్థానంలో సుదీర్ఘ చర్చలు జరపడం కూడా ప్రయోజనం లేదని, ప్రతిపక్ష పార్టీలు, ముఖ్యమంత్రులతోసహా మొత్తం ఎన్నికైన ప్రజాప్రతినిధులు చట్టసభల్లో నిర్ణయాలు తీసుకోవాలన్నారు. రాష్ట్రాలు ఇప్పటికే రూ.70 లక్షలకోట్లుకుపైగా అప్పులతో ఉన్నాయని, ఈ ఉచితాలతో మరింతగా అప్పులభారం పెరుగుతుందని పిటిషనర్ ఉపాధ్యాయ్ వాదనలు వినిపించారు. ఈకేసును వచ్చే గురువారానికి కోర్టు వాయిదావేసింది.

బుధవారం న్యూఢిల్లీలో తిరంగా బైక్ ర్యాలీలో పాల్గొన్న కేంద్రమంత్రి మీనాక్షి లేఖి

చిరు వ్యాపారులకు పెద్ద ఊతం

>>వైఎస్ జగన్మోహన్‌రెడ్డిఅన్నారు.వారి అభ్యున్నతికి ఆంధ్రప్రదేశ్ ప్రభుత్వం పూర్తి స్థాయిలో అండగా ఉంటుందన్నారు.రాష్ట్రంలోని చిన్నపాటి వ్యాపారులకు ఆర్థికంగా చేదోడుగా ఉండేందుకు అన్ని విధాలుగా చర్యలు చేపట్టిందన్నారు.వారు బలపడటం రాష్ట్ర ఆర్థిక వ్యవస్థకు అత్యంత కీలకమన్నారు. చిరు వ్యాపారులను ఆదుకునేందుకు 'జగనన్న తోడు' పథకాన్ని ప్రారంభించామన్నారు. పేదల సంక్షేమమే లక్ష్యంగా రాష్ట్ర ప్రభుత్వం అడుగులు ముందుకు వేస్తోందన్నారు.రాష్ట్రంలోఏ వర్గం ఎటువంటి ఇబ్బందులు పడుతున్నారో తాను ప్రత్యక్షంగా చూసానన్నారు.పేదల ఇబ్బందులు తనకు తెలుసునన్నారు.పాదయాత్ర సందర్భంలో తాను వారి బాధలను స్వయంగా చూసి చలించానన్నారు.ప్రత్యేకించి తోపుడుబండ్లపైన,కంపల్లోను వస్తువులు ఉంచుకుని వ్యాపారం చేసుకునే వారి పరిస్థితి ఆర్థికంగా ఎన్నో చిక్కులను చవిచూస్తోందన్నారు,వారి జీవితాల్లో వెలుగులు నింపుతామని తాము ఆ సందర్భంగా వారికి వాగ్దానం చేసామన్నారు.వారికి వెన్నుదన్నుగా ఉంటామని భుజం తట్టి చెప్పామన్నారు,ఆ వాగ్దానానికి అనుసరణగానే చిరు వ్యాపారులకు అండగా నిలిచేందు కోసమే జగనన్నతోడు పథకాన్ని అందుబాటులోకి తీసుకుని వచ్చామన్నారు.ఈ రోజు గొప్ప కార్యక్రమానికి ప్రారంభించడం ఎంతో సంతోషంగా ఉందన్నారు. చిరువ్యాపారులు అందిస్తున్న సేవలు అమూల్యమైనవన్నారు. వారు ఆత్మగౌరవంతో నిర్భయంగా మనకు సేవలు అందిస్తున్నారన్నారు. చిరువ్యాపారులకు రుణాలను అందించడంతో పాటుగా వారికి గుర్తింపు కార్డులు జారీ చేయనున్నట్లు వివరించారు. చిరువ్యాపారులను పారదర్శక వ్యవస్థగా గుర్తించి బ్యాంకర్లుతో మాట్లాడి రుణాలు మంజూరు చేసే విధంగా ఒప్పించామన్నారు.ఈ రుణాలకు వడ్డీ బారాన్ని రాష్ట్ర ప్రభుత్వమే భరిస్తోందని సీఎం జగన్ స్పష్టం చేసారు.పల్లెల్లో, పట్టణాల్లో, వీధివీధికి చిన్న చిన్న విక్రయ సేవలు అందిస్తున్న వారి కోసమే జగనన్న తోడు పథకం ప్రారంభించినట్లు పేర్కొన్నారు." పాధయాత్రలో చిన్న చిన్న వ్యాపారాలు చేసుకుంటూ అవస్థలు పడుతున్నవారిని దగ్గరగా గమనించామన్నారు. టిఫిన్ అమ్ముకునేవారు, కూరగాయలు అమ్ముకునేవారు తెల్లవారుజామున 4 గంటలకే సేవలు అందిస్తారు. ఎండకు, వానకు, చలికి తట్టుకుని కూరగాయలు, పూలు అమ్మేవాళ్లు ఆత్మగౌరవంతో అమూల్యమైన సేవలు అందిస్తున్న వారికి ఈ స్కీం. మోపెడ్లపై దుస్తులు, సామాన్లు అమ్ముకునేవారు గాని, బండ్లలపై టిఫిన్లు అమ్ముకునే వారి సేవలు లేకపోతే అనేకమందికి గ్రామాల్లో, పట్టణాల్లో కడుపునిండని పరిస్థితి ఉంటుందన్నారు, ఇంటి ముందుకే వస్తువులు, సరుకులు వచ్చే పరిస్థితి ఉండదన్నారు. వారి బతుకు బండే కాదు, మన ఆర్థిక వ్యవస్థ కూడా నడవదన్నారు. అందుకే వీరిని మహనీయులుగా చూడాలన్నారు.

ఈ పథకంలో ఇంకా ఎవరైనా మిగిలిపోయి వుంటే ఎవ్వరూ కంగారుపడాల్సిన అవసరం లేదన్నారు.. గ్రామ, వార్డు సచివాలయాల్లో మీ పేరు ఉందో, లేదో చూసుకోండి. లేకపోతే దరఖాస్తు చేసుకోవాలన్నారు.అర్జీలను పరిశీలన చేసి నెలా 2 నెలల్లోపే వీరందరికి కూడా న్యాయం జరుగుతుందన్నారు. నెల రోజుల వరకు ఈ స్కీం పొడిగించబడుతుంది. ఎవ్వరికి కూడా ఎగరగొట్టాలన్న ఆలోచన ప్రభుత్వానికి లేదు. అర్హత ఉన్న ప్రతి ఒక్కరికి ఇవ్వాలన్నదే ఆలోచన" అని సిఎం జగన్ స్పష్టంచేశారు. చిరువ్యాపారం చేసుకుంటున్న వారు ఎంతమంది ఉన్నా,వారికి ప్రభుత్వం అండగా నిలుస్తోందన్నారు. అక్కచెల్లెమ్మలకు, అన్నదమ్ములకు మంచి జరగాలని తాను భావిస్తున్నానన్నారు.వారి జీవితాల్లోమంత్రులు వెలుగులు విరజిమ్మాలని భావిస్తున్నానన్నారు.మీ చల్లని దీవెనలు మీ సోదరడిపై ఉండాలని విజ్ఞప్తి చేసారు.మీ చల్లని దీవెనలు మీ సోదరుడిపై ఉండాలనా న్నారు.దేవుడి దయతో మీకు ఇంకా మంచి చేయాలని కోరుకుంటున్నానన్నారు. జగనన్న తోడుకు సంబంధించి సమస్యలు ఉంటే 1902టోల్‌ఫ్రీ నెంబరు కాల్ చేయాలన్నారు. .జగనన్నతోడు కార్యక్రమంలో అంతర్భాగంగా తోపుడు బండ్ల పైన, రోడ్లపక్కన స్థలాలపై వ్యాపారాలు చేసుకునేవారు సీఎం జగన్‌ను ఆయన కార్యాలయ ప్రాంగణంలోనే కలుసుకున్నారు, ఉపముఖ్యమంత్రి బూడి ముత్యాల నాయుడు, పురపాలక పట్టణాభివృద్ధిశాఖ మంత్రి ఆదిమూలపు సురేష్, ప్రభుత్వ ప్రధాన కార్యదర్శి డాక్టర్ సమీర్‌శర్మ, గ్రామ,వార్డు సచివాలయాల శాఖ ప్రత్యేక ప్రధాన కార్యదర్శి అజయ్‌జైన్, తదితరులు ఈ కార్యక్రమంలో పాల్గొన్నారు.

ఆఫీస్ సీజ్

>> మని పార్టీ కేంద్ర కమిటీ ఆరోపించింది. మరిన్ని ఆధారాలుసేకరించేందుకే యంగ్ ఇండియా కార్యాలయాలను తాత్కాలికంగా సీల్‌చేసినట్లు ఇడి చెవుతోంది. రెండురోజులపాటు దేశవ్యాప్తంగా దాడులు సోదాలునిర్వహించిన సంగతి తెలిసిందే. కాంగ్రెస్ కేంద్రకార్యాలయానికి వెళ్లేరోడ్డు, 10జన్ పథ్ సోనియా గాంధీ నివాసాలవద్ద కూడా భారీ ఎత్తున పోలీసులు మోహరించారు. జరిగిన సంఘటనలపై కాంగ్రెస్ పార్టీ అత్యవసర సమావేశం నిర్వహించింది. సీనియర్ నాయకులు సల్మాన్‌కుర్షీద్, మల్లిఖార్జున్ ఖర్గే, పవన్ బన్సాల్, పి.చిదంబరం వంటివారు సమావేశం అయ్యారు. జవహర్‌లాల్‌నెహ్రూ, సర్దార్ వల్లభ్‌భాయ్‌పటేల్‌ల ఆధ్వర్యంలో నేషనల్ హెరాల్డ్‌ను ప్రారంభించారు. స్వాతంత్ర్యపోరాటంలో ప్రజలను భాగస్వాములను చేసేవిధంగా ఈపత్రికను ప్రారంభించారు. ఇపుడు ఇడి విచారణతో కాంగ్రెస్ ప్రతిష్టను దెబ్బతీయాలని చూస్తున్నారని, మామీదనే కాకుండా ఇడిని ప్రతిపక్ష పార్టీపైనా, ఆ పార్టీ నాయకులపైనా వినియోగించి అక్కడిప్రభుత్వాలను నిర్వీర్యం చేయాలని చూస్తున్నాయన్నారు. అయినా కాంగ్రెస్ మడమ తిప్పని పోరాటంచేస్తుందని లోక్‌సభలో కాంగ్రెస్ పక్ష నాయకుడు ఆధిర్‌రంజన్‌చౌదరి అన్నారు. యంగ్ ఇండియా లిమిటెడ్ అసోసియేటెడ్ జర్నల్స్ లిమిటెడ్ సంస్థ ఆధ్వర్యంలోనే నేషనల్ హెరాల్డ్ నడిచింది. సుమారు 800 ఎకరాలను అసోసియేట్‌జర్నల్ ఆస్తులను యంగ్ ఇండియా టేకోవర్‌చేసిందని, యంగ్ ఇండియా వాటాదారులు సోనియా, రాహుల్ గాంధీలకు చెందినవిగా పరిగణించాల్సి ఉంటుందని, అందుకు వారు పన్నులు చెల్లించాలిసందేనని ఐటిశాఖ నోటీసులు జారీచేసింది. అయితే కాంగ్రెస్ పార్టీ యంగ్ ఇండియా అనేది ఒక లాభాపేక్షలేని సంస్థగా నడుస్తోందని, ఆస్తులనుంచి వాటాదారులెవ్వరూ సొమ్ములు తీసుకోవడంలేదని వాదనలు వినిపించారు. అయితే ఎన్‌ఫోర్స్‌మెంట్ డైరెక్టరేట్ తన నివేదికల్లో యంగ్ ఇండియా ఎక్కడా ధాతృత్వ కార్యక్రమాలు నిర్వహించలేదని, అయితే ప్రయోజనాలు పొందిందని వాదించింది. ఇది కేవలం ఒక లావాదేవీ మాత్రమేనని అసోసియేట్ జర్నల్స్ లిమిటెడ్ రుణం కిందచూపించారని వాదిస్తే కాంగ్రెస్ నేషనల్ హెరాల్డ్ దినపత్రికను ధాతృత్వసంస్థగానే నిర్వహించినట్లు వివరించారు.

64.23% ఉత్తీర్ణత

>>వారిలో 66458 మంది బాలురు వున్నారు. ఉత్తీర్ణులైన బాలికలు 56678 ఉన్నారు.ఫలితాలను బట్టి ఉత్తీర్ణుల్లో అత్యధికంగా 87.52 శాతం మంది ప్రకాశం జిల్లాలో ఉన్నారు.

పశ్చిమగోదావరి జిల్లాలో అత్యల్పంగా 46.66 మంది ఉత్తీర్ణులయ్యారు. ఈ ఏడాది రెగ్యులర్, అడ్వాన్స్ సప్లిమెంటరీతో కలుపు కుని మొత్తంగా 10వ తరగతిలో పరీక్షలకు 6,06,070 మంది హాజరయ్యారన్నారు,వారిలో 5,37,491 మంది ఉత్తీర్ణతను సాధించారన్నారు. మొత్తంగా టెన్త్ ఉత్తీర్ణత 88.68శాతంగా ఉందన్నారు. అడ్వాన్స్‌డ్ సప్లిమెంటరీ పరీక్షల్లో ఉత్తీర్ణులైన వారిని ఈ ఏడాదికి రెగ్యులర్ పాస్‌గా పరిగణిస్తామన్నారు. కోవిడ్ కారణంగా రెండేళ్లు విద్యార్థుల చదువుపై ప్రభావం అధికంగానే ఉందన్నారు. ఐనప్పటికి టెన్త్‌లో రాష్ట్ర విద్యార్థులు మంచి ఉత్తీర్ణత సాధించారు.ఈ ఏడాదికి మాత్రమే సప్లిమెంటరీ విద్యార్థులను రెగ్యూలర్ పాస్ పరిధిలో ఉత్తీర్ణులుగా గుర్తిస్తామన్నారు.

విచారణ

>> విషయంగా ముఖ్యమంత్రి అభిప్రాయపడ్డారు. బుధవారం ఉదయం ఆయన అధికారులతో ఉన్నతస్థాయి సమావేశాన్ని నిర్వహించారు. పరిశ్రమల శాఖా మంత్రి గుడివాడ అమర్నాథ్,జిల్లా కలెక్టరు ఉన్నతాధికారులను గ్యాస్‌లీక్ ప్రాంతాలకు వెళ్ళి పరిస్థితులను సమీక్షించాలని ఆదేశించారు. ఘటనలో దాదాపు 121వరకు బాధితులున్న అంశాన్ని తీవ్రంగా తీసుకుని వారి అత్యావసర వైద్యసేవలను అందించాలన్నారు.బాధితులకు నష్ట పరిహారం అందించాలన్నారు.ఘటనపై ఒక ఉన్నత స్థాయి కమిటీని ఏర్పాటు చేయాలని ఆదేశించారు. ఈ కమిటీ ఘటనకు కారణాలను వెలికి తీయడానికి తగిన చర్యలు తీసుకోవాలన్నారు.భవిష్యత్తుల్లో ఇటువంటివి జరుగకుండా తీసుకోవాల్సిన చర్యలపైనా దృష్టి పెట్టాలని ఆదేశించారు.దీంతో పాటుగా రాష్ట్రంలోని అన్ని పరిశ్రమల్లో కుడా సేఫ్టీ ఆడిట్ జరగాలన్నారు.భద్రతా చర్యలు పాటించని పరిశ్రమలను నిర్మోహటంగా సీజ్ చేయాలన్నారు. అస్వస్థతకు గురైన అయిదు ఆసుపత్రుల్లో జాయిన్ చేసినట్లు వివరించారు.

ఎస్ఎన్ పటేల్

>>మాజీ ఐఎఎస్ సంజయ్ కొఠారి సివిసిగా తన పదవీకాలాన్ని గత ఏడాది జూన్ 24వ తేదీతోనే పూర్తికావడంతో ఆయన వైదొలిగారు. సివిసితోపాటు మరో ఇద్దరు విజిలెన్స్ కమిషనర్లు కూడా ఉంటారు. ప్రస్తుతం కమిషన్‌లో విజిలెన్స్ కమిషనర్‌గా ఎవ్వరూ లేరు. ప్రధాని మోడీ అధ్యక్షతన ఉన్న ముగ్గురుసభ్యుల ప్యానెల్ జులైలో సమావేశం అయి సివిసి, విజిలెన్స్ కమిషనర్ల పోస్టులు భర్తీచేయాలనినిర్ణయించింది. ప్యానెల్‌లో కేంద్ర హోంమంత్రి ఒకరుకాగా లోక్‌సభలో విపక్ష నేత మరొకరు సభ్యులుగా ఉంటారు. మాజీ ఇంటెలిజెన్స్ బ్యూరో చీఫ్ అరవింద్‌కుమార్, మాజీ అధికారి ప్రవీణ్‌కుమార్ శ్రీవాస్తవలపేర్లను విజిలెన్స్ కమిషనర్లుగా పరిశీలించింది. సివిసి ఆధ్వర్యంలోనే వీరుకూడా కమిషనర్లుగా ప్రమాణంచేసారు.

మళ్లీ వాయిదా!

>>కారణంగా ఏకంగా రద్దుచేశారు. ఆ తరువాత ఐదునెలల క్రిందటే తాజా పాలకమండలి ,టిటిడి అధికారులు దివ్యముహూర్తాన్ని నిర్ణయించి ఆ తేదీలో పెళ్లిళ్లు జరిపించేందుకు సిద్ధమయ్యారు. కానీ ఏకంగా ఉన్నపళంగా ఈ కార్యక్రమం ఏర్పాట్లు హడావిడి కనిపించకపోవడంతో దరఖాస్తుదారులు విస్మయం చెందుతున్నారు. ఆగస్టు 7వతేదీ కల్యాణమస్తు మళ్లీ వాయిదాపడినట్లే అయినా మరోసారి తేదీని కూడా ఖరారుచేయాల్సి ఉంది. టిటిడి నిర్వహించే కల్యాణమస్తులో పెళ్ళితో ఒక్కటైన జంటలకు టిటిడి తరపున 2 గ్రాముల బంగారు తాళిబొట్టు, జత నూతనవస్త్రాలు, అక్షింతలు, వివాహసామాగ్రి, వారిబంధువులకు 50మందికి ఉచిత భోజనం సౌకర్యం సదుపాయం కల్పించేలాగా ఏర్పాట్లు ఉన్నాయి. అయితే తాజాగా జరగాల్సిన ఈ కార్యక్రమం వాయిదాపడింది. తొలుత టిటిడిలో 2007లో అప్పటి ముఖ్యమంత్రి డాక్టర్ వైఎస్ రాజశేఖర్‌రెడ్డి ప్రభుత్వంలోని అప్పటి టిటిడి పాలకమండలి ఛైర్మన్ భూమన కరుణాకర్‌రెడ్డి నేతృత్వంలో ఈ కల్యాణమస్తును స్వామివారి ఆశీస్సులతో నాలుగుసంవత్సరాలు విజయవంతంగా కొనసాగించారు. ఆ తరువాత కొన్నికారణాలతో నిలిపివేశారు. రాష్ట్రంలో ముఖ్యమంత్రి వైఎస్ జగన్ మోహన్‌రెడ్డి హయాంలో మళ్లీ తాజా టిటిడి పాలకమండలి ఛైర్మన్ వైవి సుబ్బారెడ్డి నేతృత్వంలో సామూహిక వివాహాలు జరిపించేందుకు కల్యాణమస్తును పునరుద్ధరణచేసే దిశగా అడుగులు వేసినా ఒక్కటీ ముందుకు సాగడంలేదు.

ఆయిల్ కుంభకోణం

>> చిన ఆయిల్స్‌కి సంబంధించి ప్రతి నెలా నిర్వహించాల్సిన లాగ్‌బుక్స్‌కూడా లేవని కార్పొరేషన్ వర్గాల్లో తీవ్రచర్చనడుస్తుంది. ఈ కనిపించని కుంభకోణానికి సంబంధించి వివరాలు ఇలా వున్నాయి. ఏలూరు నగరపాలక సంస్థకు సంబంధించి మొత్తం 37వాహనాలు పారిశుద్ధ్య నిర్వహణ, మంచినీటి సరఫరా, ఇతరత్రా వాటికోసం వినియోగిస్తున్నారు. వీటిలో 17 చెత్త సేకరణ ట్రాక్టర్లు, 7 మంచినీటి ట్యాంకర్లు, 1 ఆటో, 2 జెసిబిలు, 7 కాంపాక్టర్లు వినియోగిస్తున్నారు. ఇవన్ని కార్పొరేషన్ కొనుగోలు చేసిన వాహనాలే కావడంతో వీటి పూర్తి నిర్వహణ బాధ్యత కూడా కార్పొరేషన్ ఇంజనీరింగ్ విభాగమే చూసుకుంటుంది. ఈ వాహనాలకు సంబంధించి మరమ్మత్తులు, చెత్త సేకరణ కోసం డీజిల్ కొనుగోలు వ్యవహారం అంతా ఇంజనీరింగ్ విభాగమే చూసుకుంటుంది. గతంనుండి వీటి నిర్వహణ బాధ్యతలు ఇంజనీరింగ్ విభాగంలో పనిచేసే ఏఇలకు అప్పగించేవారు. వాస్తవానికి మున్సిపల్ చట్టం ప్రకారం కార్పొరేషన్‌లో సాధారణ నిధుల నుండి వినియోగించే ప్రతి రూపాయికి ఆధారాలు చూపించాలి. ఆయాఆధారాలు ఏడాది చివర్లో జరిగే ఆడిట్‌లో ఎగ్జామినర్ పరిశీలించి ఆమోదముద్ర వేస్తేనే ఆడిట్‌లో బిల్లు పెండింగ్‌లో వుండవు. అలా సరైన ఆధారాలు చూపించని వాటికి ఎగ్జామినర్ అభ్యంతరం వ్యక్తం చేస్తే ఆడిట్‌లో ఆ బిల్లు ఎప్పటికీ పెండింగ్‌లోనే వుంటాయి. అయితే ఈ ఆయిల్ కుంభకోణానికి సంబంధించి గతంలో ఏలూరు నగరంలోని వసంతమహాల్ సెంటర్‌కు సమీపంలోని ఒక పెట్రోల్ బంక్ నుండి తమకు ఇష్టం వచ్చినట్లు బిల్లు పొందేవారని సమాచారం. అందువల్ల ఆడిట్‌లో కూడా కార్పొరేషన్ ఆయిల్స్‌కు సంబంధించిన బడ్జెట్‌ను విడుదల చేయించుకోవడానికి ఈ బంక్ నుండి తీసుకువచ్చే బిల్లులనే వినియోగించి మమ అనిపించేవారని తెలుస్తుంది. వాస్తవానికి ఆ సమయంలో అన్ని వాహనాలు లేకపోవడమే కాకుండా డీజిల్ ధరలు తక్కువగా వుండేవి. దీనిని బట్టి చూస్తే ఆయిల్స్ ముసుగులో ప్రతీ నెలా లక్షలాది రూపాయలు స్వాహా చేసేవారని తెలుస్తుంది. ఈవిధంగా చూసుకుంటేఅప్పట్లోనే ఏడాదికి ఆయిల్స్‌కు సుమారు రూ.1 కోటి పైనే ఖర్చులు చేసేవారు. అంటే గత 14 సంవత్సరాల్లో ఆయిల్స్ కోసం సుమారు రూ.14 కోట్లు ఖర్చు చేసినప్పటికీ ఇందుకు సంబంధించి సరైన రికార్డుగాని, లాగ్ బుక్‌లుగాని లేకపోవడం ప్రశ్నార్థకంగా మారింది. 2020వ సంవత్సరం నుండి మాత్రమే అప్పటి ఏఇ నాగేశ్వరరావు ఆధ్వర్యంలో ఆయిల్స్‌కు రికార్డు మెయింటింగ్ చేయడంతో ప్రస్తుతం వరకు ఆయిల్స్ ఖర్చులకు రికార్డులు అందుబాటులో వున్నాయని కార్పొరేషన్ అధికారులు చెబుతున్నారు. 2006-2008 సంవత్సరం మధ్య అప్పటి అసిస్టెంట్ ఇంజనీర్ పి.సోమేశ్వరరావు (ప్రస్తుతం మృతి), తర్వాత ఏఇలు రజాక్, కరీముల్లా, రామకృష్ణ, మురళీ రాజు (మృతి), తాతయ్య, అప్పలరాజు, రఫీక్‌లు 2019వ సంవత్సరం వరకు ఏఇలుగా కొనసాగారు. అయితే వీరు పనిచేస్తున్న హయాంలో మాత్రం సరైన రికార్డులుగాని, లాగ్‌బుక్స్‌గాని లేవనే ఆరోపణలు తీవ్రస్థాయిలో వినిపిస్తున్నాయి. 2020లో కార్పొరేషన్‌లో పనిచేస్తున్న ఏఇ నాగేశ్వరరావు హయాం నుండే ఆయిల్స్‌కు రికార్డు మెయింటింగ్ చేయడం ప్రారంభించారని చెప్పవచ్చు. సాధారణంగా ప్రతిపక్ష కార్పొరేటర్లు కార్పొరేషన్‌లో జరిగే కుంభకోణాలపై ఫిర్యాదులు చేస్తుంటారు. అయితే ఏలూరు కార్పొ రేషన్‌లో ప్రస్తుత అధికారపార్టీకి చెందిన కార్పొ రేటరే ఫిర్యాదు చేయడం గమనార్హం. ఈ ఆయిల్స్ కుంభకోణంపై గతంలో కార్పొరేషన్‌లో పనిచేసిన అసిస్టెంట్ ఇంజనీర్లకు ప్రస్తుత కమీషనర్ షేక్ షాహిద్ నోటీసులు జారీ చేశారు.

బస్సు, కారు ఢీ

>> ఇన్స్‌పెక్టర్ ఖాజావలి పోలీస్ సిబ్బందితో పరిశీలించారు. వివరాలు ఇలావున్నాయి. కావలి ఆర్టీసి డిపో నుంచి 35 మంది ప్రయాణికులతో వెళ్తున్న ఆర్టీసి బస్సును వేగంగా వస్తున్న కారు కావలి సమీపంలోని గౌరవరం టోల్‌గేటు సమీపంలో ఢీకొట్టింది. ఒక్కసారిగా బస్సు డ్రైవర్ క్రింద పడిపోవడం, బస్సు వెళ్లడం కండక్టర్ చాకచక్యంగా బస్సు ఆపివేయడం క్షణాల్లో జరిగింది. దీంతో ప్రయాణికులు ఊపిరిపీల్చుకున్నారు. ఈ సంఘటనలో 15 మందికి గాయాలయ్యాయి. కారు ముందు భాగం నుజ్జునుజ్జు అయింది.

వారం - వర్జ్యం

4-8-2022 గురువారం

శ్రీ శుభకృత్ నామ సంవత్సరం, దక్షిణాయనం, శ్రావణ మాసం, శుక్ల పక్షం, కార్తి ఆశ్లేష

సప్తమి రా.12-38; చిత్త మ.3-45

వర్జ్యం రా.9-13 ల 10-46

రా.కా.మ.1-30 ల 3-00 వ

యమగండం ఉ.6-00 ల 7-30 వ

దుర్ముహూర్తం ఉ.10-00 ల 10-48 వ

మ.2-48 ల 3-36 వ

వార్తాఫలం

మేషం: ధర్మరక్షణకై పాటుపడతారు. వృత్తి రంగాల్లో వున్నవారికి బాగుంటుంది.

వృషభం: ధార్మిక కార్యక్రమాల్లో పాల్గొంటారు. బ్యాంకు రుణాలు తీరుస్తారు.

మిథునం: సామాన్యంగా ఉంటుంది.స్త్రీలకు శుభ యోగం. ఆలోచనలు ఫలిస్తాయి.

కర్కాటకం: వ్యాపారులకు లాభాలుంటాయి. కోర్టు వ్యవహారాలు సానుకూలం.

సింహం: ఉద్యోగంలో ఒడుదుడుకులుంటాయి. సంయమనం పాటించండి.

కన్య: వృత్తి విద్యాకోర్సుల్లో చేరతారు. చిరు వ్యాపారులకు రుణాలు లభిస్తాయి.

తుల: అనుకోని సంఘటనలు జరిగినా ధైర్యంతో ఎదుర్కొంటారు. చర్చలు వాయిదా.

వృశ్చికం: ఆలోచనలు ఫలిస్తాయి. అన్ని రంగాల్లోని వారికి బాగుంటుంది.

ధనుస్సు: అనాథాశ్రమాలకు చేయూతనిస్తారు. కుటుంబంలో ఐకమత్యం ఏర్పడుతుంది.

మకరం: శుభ కార్యాల్లో పాల్గొంటారు. ఆకస్మిక ప్రయాణం చేయాల్సి వస్తుంది.

కుంభం: కుటుంబ బాధ్యతలు అధికం. వివాదాలకు దూరంగా ఉంటే మంచిది.

మీనం: చిన్ననాటి మిత్రుల సహాయ సహకారాలు లభిస్తాయి. ఉద్యోగులకు పదోన్నతి.

- పాలకుర్తి సంతోష శర్మ, విజయపురి కాలనీ, హైదరాబాద్

SINGAM KUIL RED WEDNESDAY
DrawDate on:03/08/22

DAY - SINGAM SERIES Dr No:146
1st Prize Rs.100000/- 937648
2nd Prize Rs.7000/- 29987
3rd Prize Rs.3500/-
01399 47832 58242 59447 65341
78761 79931 82077 93961 97239
4th Prize Rs.200/-
0806 3247 3530 3683 5593 6784 7758
8129 9760 9818
5th Prize Rs.100/-
0661 0902 1119 2351 2844 4110 4357
5670 9018 9378
6th Prize Rs.50/-
0056 1287 2847 4290 6455 7953 8940
0265 1428 2917 4378 6616 7981 8985
0269 1487 2958 4389 6725 8024 9038
0290 1528 2987 4435 6786 8252 9052
0320 1540 2989 4643 6883 8389 9405
0361 1608 3209 4782 6975 8503 9423
0491 1851 3328 4954 7010 8533 9631
0564 1929 3382 5352 7035 8581 9633
0566 1969 3535 5401 7146 8589 9777
0632 2156 3653 5919 7416 8594 9997
0649 2159 3733 5950 7451 8701
0877 2473 3871 6202 7489 8748
0976 2612 3960 6255 7782 8805
1032 2803 4034 6285 7858 8854
1168 2838 4184 6310 7879 8935

DAY - KUIL SERIES Dr No:146
1st Prize Rs.100000/- 249631
2nd Prize Rs.7000/- 56146
3rd Prize Rs.3500/-
19851 24973 37561 57532 68180
78772 81839 84967 90271 98631
4th Prize Rs.200/-
0351 1990 2368 2964 7563 8126 8718
9115 9545 9884
5th Prize Rs.100/-
0867 1094 1301 1333 2346 6127 7642
8608 8819 9717
6th Prize Rs.50/-
0098 1149 2383 3861 5449 7360 9258
0236 1223 2624 4084 5508 7549 9261
0329 1438 2679 4185 5700 7673 9463
0437 1483 2689 4265 5880 7936 9509
0460 1486 2690 4638 5906 8028 9537
0488 1513 2780 4648 5992 8198 9662
0547 1665 2828 4708 5994 8306 9678
0664 1711 2852 4859 6213 8343 9689
0775 1950 2998 4985 6405 8661 9782
0795 1966 3038 5219 6491 8780 9980
0828 2048 3197 5233 7068 8847
0831 2105 3393 5246 7172 8962
0928 2176 3580 5276 7186 9056
0960 2195 3760 5335 7189 9064
0976 2322 3783 5442 7232 9161

ROSA DEER PEARL WEDNESDAY
DrawDate on:03/08/22

DAY - ROSA SERIES Dr No:146
1st Prize Rs.100000/- 136582
2nd Prize Rs.7000/- 54326
3rd Prize Rs.3500/-
02457 04230 07844 13364 15631
46020 48502 80233 89981 91364
4th Prize Rs.200/-
0256 0833 2278 2504 4090 6248 8316
8540 9581 9871
5th Prize Rs.100/-
0047 1642 2010 4067 4080 5950 6688
8204 8500 9187
6th Prize Rs.50/-
0025 1270 3079 4310 6102 6958 9060
0155 1310 3108 4407 6266 7133 9069
0474 1326 3139 4429 6309 7179 9131
0488 1369 3277 4617 6360 7213 9347
0642 1475 3413 4945 6376 7326 9475
0662 1609 3546 5258 6400 7329 9605
0663 1825 3705 5312 6421 7493 9825
0858 2179 3759 5413 6468 7658 9862
0862 2537 3993 5466 6537 7902 9912
0906 2627 4003 5715 6540 8059 9924
0926 2713 4068 5885 6567 8128
0928 2729 4077 5886 6607 8129
0955 2795 4155 5906 6618 8283
1131 2956 4167 5976 6896 8309
1227 3074 4184 5994 6908 8792

DAY - DEER SERIES Dr No:146
1st Prize Rs.100000/- 145327
2nd Prize Rs.7000/- 15587
3rd Prize Rs.3500/-
05531 09993 19370 24982 28765
63765 79685 96207 97756 97879
4th Prize Rs.200/-
1200 1289 3878 3974 5540 6099 6289
6559 8672 8981
5th Prize Rs.100/-
0698 0917 1281 1416 1503 2432 3995
4898 5610 8568
6th Prize Rs.50/-
0047 0988 3130 5175 6216 7437 9211
0058 1265 3151 5270 6455 7505 9268
0156 1334 3408 5297 6525 7541 9313
0246 1377 3474 5331 6657 7582 9315
0273 1805 3497 5415 6762 7980 9325
0280 1922 3602 5496 6809 8168 9390
0350 2008 3631 5527 6814 8313 9444
0472 2171 3674 5606 6845 8326 9566
0473 2199 4098 5621 6980 8381 9695
0634 2255 4121 5859 6989 8454 9704
0683 2309 4205 5998 7133 8467
0685 2335 4570 6165 7206 8896
0815 2509 4726 6194 7218 8950
0861 2598 4756 6210 7237 8971
0883 2894 5063 6213 7273 9006

THANGAM VAIRAM FORTUNE WEDNESDAY
DrawDate on:03/08/22

DAY - THANGAM SERIES Dr No:146
1st Prize Rs.100000/- 763596
2nd Prize Rs.7000/- 50618
3rd Prize Rs.3500/-
06427 09602 09732 28828 57255
68739 69120 78909 82520 90812
4th Prize Rs.200/-
2084 2146 2471 2911 3294 3841 5563
6300 6598 9061
5th Prize Rs.100/-
0138 1368 1771 2765 3058 4538 5237
6415 8279 9949
6th Prize Rs.50/-
0105 1927 2875 4674 6164 7606 8738
0153 1972 2915 4691 6185 7645 8765
0338 1976 3163 5013 6347 7801 8865
0453 2024 3333 5300 6355 7829 8923
0491 2101 3570 5379 6505 7842 9495
0723 2144 3747 5491 6524 7869 9526
0903 2168 3863 5585 6675 7957 9560
0930 2179 3888 5621 6838 7982 9586
0942 2279 4076 5862 6848 8001 9686
0959 2325 4338 5879 7119 8041 9787
1412 2382 4419 5908 7140 8099
1577 2394 4426 5979 7153 8142
1704 2531 4430 6053 7182 8155
1734 2592 4

04-08Pg3exHMNWJQER:Layout 1 04/08/22 11:08 PM Page 1

దుర్గమ్మ ఆలయంలో బాలాలయ స్థాపన

రూ.3 కోట్లతో అభివృద్ధి పనులు

లిఫ్ట్ ఏర్పాటుకు ప్రతిపాదన

శ్రీకాళహస్తి,ఆగస్టు 3 ప్రభాతవార్త: తిరుపతి జిల్లా శ్రీకాళహస్తి పుణ్యక్షేత్రంలో కనకాచలంపై వెలసిన దుర్గమ్మ ఆలయంలో బాలాలయ స్థాపన కార్యక్రమాలు స్థానిక ఆచారం మేరకు భక్తిశ్రద్ధలతో నిర్వహించారు.ఈ ఆలయంను రూ.3కోట్లతో అభివృద్ధి పనులు చేపట్టనున్నారు.ఈ కార్యక్రమాల అమలుకు సంబంధించి యుద్ధ ప్రాతిపదికపై పనులు చేపట్టనున్నారు. సెప్టెంబర్ 5న కుంభాభిషేకం నిర్వహించటానికి సుమూహూర్తంగా నిర్ణయించారు. దాంతో బాలాలయ స్థాపన కార్యక్రమాలు నిర్వహించారు. బుధవారం సాయంత్రం సంప్రదాయం మేరకు ఆలయాన్ని చక్కగా ముస్తాబు చేసారు. పూల ముస్తాబులతో అలంకరించారు. మామిడి తోరణాలు అరటి చెట్లతో పండగ వాతావరణం కల్పించారు. ఆలయ ధర్మకర్తల మండలి చైర్మెన్ అంజూరు తారక శ్రీనివాసులు, ఆలయ ఎసి మల్లికార్జున ప్రసాద్ హాజరు కాగా పూజా కార్యక్రమాల్ని ఏర్పాటు చేసారు. అమ్మవారి చిత్రపటాన్ని ఏర్పాటు చేసారు.అవాహన గావించటానికి హోమాలు నిర్వహించారు. బాలాలయ స్థాపనకు ప్రత్యేక షెడ్డును ఏర్పాటు చేసారు. కలశాలను ఏర్పాటు చేసారు. హోమ గుండాలను ఏర్పాటు చేసారు. ఆలయ పౌరోహితులు అర్ధగిరి స్వామి, కరుణాకర్ గురుకుల్, రాజవైదీశ్వరన్, గోవింద స్వామి, తులసీరామ్, తేజ,నీరంజన్ గురుకుల్స్ సంకల్పం గావించగా సంప్రదాయ బద్ధంగా హోమాలు నిర్వహించారు. ఆలయ అదికారులు మల్లికార్జున్ ప్రసాద్, లక్ష్మయ్య, హరి, దుర్గా ప్రసాద్, సుబ్బారెడ్డి,తేజ,రాఖీ, బలాగౌడ్, లేజ, రాజ తదితరులు పాల్గొన్నారు.

రూ.3కోట్లతో అభివృద్ధి:
శ్రీకాళహస్తీశ్వరాలయానికి అనుబంధంగా నిర్వహిస్తున్న కనకాచలంపై వెలసిన కనకదుర్గమ్మ ఆలయం జీర్ణోద్ధారణకు సంబందించి ధర్మకర్తల మండలి చైర్మెన్ అంజూరు తారక శ్రీనివాసులు మాట్లాడుతూ ఈ ఆలయం అభివృద్ధికి సమగ్ర ప్రణాళిక రూపొందించామన్నారు. శ్రీకాళహస్తీశ్వరాలయానికి సంబంధించి అనుబంధ ఆలయాలకు సంబంధించి జీర్ణోద్ధారణలు జరిపి కుంభాభిషేకాలు నిర్వహించుటకు చర్యలు తీసుకున్నామన్నారు. స్థానిక శాసనసభ్యుడు బియ్యపు మధుసూధనరెడ్డి సూచనలతో అభివృద్ధిపరచి కుంభాభిషేకాలు నిర్వహించుటకు నిర్ణయించామని వివరించారు.ఈ నేపథ్యంలో సుమారు రూ.3కోట్లతో దుర్గమ్మ ఆలయాన్ని అభివృద్ధి పరచుటకు పనులు చేపట్టనున్నట్లు వివరించారు.దుర్గమ్మ ఆలయ రూపురేఖలు మారిపోతాయని ఛైర్మన్ వివరించారఉ. ఆలయ ముందు భాగాన 20 అడుగులు, వెనుక భాగాన 60 అడుగులు, ఉత్తరదక్షణాలుగా 40 అడుగుల చొప్పున వెడల్పు చేయనున్నట్లు ఛైర్మన్ తెలిపారు. ప్రస్తుతం ఆలయం ముందు వచ్చే మహిళా భక్తులకు రేఖులు షెడ్డులు వున్నాయని, వాటిస్థానంలో మండపాలు నిర్మించుటకు ప్రణాళికలు రూపొందించినట్లు ఛైర్మన్శ్రీనివాసులు తెలిపారు.

అలిపిరిలో మళ్లీ నిఘా వైఫల్యం!

అన్యమత స్టిక్కర్‌తో తిరుమలకు కారు

తిరుమల, ఆగస్టు 3, ప్రభాతవార్త ప్రతినిధి: పవిత్రహిందూ ధార్మికసంస్థ తిరుమలకు ఉన్న ప్రధాన ప్రవేశమార్గం అలిపిరి తనిఖీ కేంద్రం వద్ద మరోసారి నిఘా వైఫల్యం కొట్టొచ్చినట్లు వెల్లడైంది. సామాన్యభక్తులను అణువణువూ క్షుణ్ణంగా తనిఖీ చేసిపంపే విజిలెన్స్ సెక్యూరిటీ, ఎస్‌పిఎఫ్ సిబ్బంది తాజాగా బుధవారం ఉదయం తమిళనాడుకు చెందిన భక్తుల కారును తనిఖీ చేసినా కారువెనుక వైపు అన్యమతస్టిక్కర్‌ను గమనించలేదేమో? యధేచ్ఛగా తిరుమలకు అనుమతించేశారు. ఆ కారు కొండపైకి రావడంతో ఎస్ఎన్‌సి ప్రాంతంలో ఆపిన కారు వెనుకవైపు బాగంలో అన్యమత స్టిక్కర్ వుండటాన్ని స్థానికులు గమనించి విజిలెన్స్‌కు ఫిర్యాదు చేశారు. విజిలెన్స్ సిబ్బంది అక్కడకు చేరుకుని కారుపై ఉన్న అన్యమతస్టిక్కర్‌ను తొలగించగా లోపల ఉన్న మరో స్టిక్కర్‌ను తొలగించేందుకు కారు యజమాని కోసం వేచి చూశారు.

చివరకు మధ్యాహ్నం డ్రైవర్‌రావడంతో ఆ స్టిక్కర్‌ను తొలగించారు. అయితే అలిపిరిలో తనిఖీ చేసిన భద్రత సిబ్బంది సరిగా గమనించకపోవడంతో ఈ కారు తిరుమలకు చేరుకోవడం విశేషం. టిటిడి అధికారులు ఇకనైనా మరి ఎలాంటి కఠిన చర్యలు తీసుకుంటారనేది చూడాల్సిందే.

నారాయణగిరిలో 9న ఛత్రస్థాపనం

తిరుమల, ఆగస్టు 3 ప్రభాతవార్త ప్రతినిధి: శేషాచలంకొండల్లో తిరుమలగిరులైప అత్యంత ఎత్తయిన నారాయణగిరి శిఖరంపై శ్రీవారి పాదాలచెంత ఈనెల 9వతేదీ ఛత్రస్థాపనం జరగనుంది. శ్రీవేంకటేశ్వరస్వామి కలియుగంలో ఆవిర్భవించిన తొలిరోజుల్లో మొదటగా ఇక్కడ కాలుమోపినట్లు పురాణాల కథనం. ప్రతి ఏటా శ్రావణ శుద్ధ ద్వాదశిరోజు ఛత్రస్థాపనోత్సవం నిర్వహిస్తారు. ఈ సందర్భంగా 9వతేదీ శ్రీవారిపాదాలకు స్నపనతిరుమంజనం అభిషేకాదులు నిర్వహించి, అర్చక బృందం ప్రత్యేకంగా అలంకరించిన గొడుగును ప్రతిష్టిస్తారు.

గవర్నర్‌కు రాష్ట్రపతి, సిఎం జన్మదిన శుభాకాంక్షలు

విజయవాడ.ఆగస్టు3,ప్రభాతవార్తప్రతినిధి: గవర్నర్ బిశ్వభూషణ్ హరి చందన్‌కు జన్మదినం సందర్భంగా రాష్ట్రపతి ద్రౌపది మూర్ము ఫోన్లో శుభాకాంక్షలు తెలిపారు. గవర్నర్ బిశ్వభూషణ్ హరిచందన్‌కు సిఎం జగన్మోహనరెడ్డి జన్నదిన శుభాకాంక్షలు తెలిపారు. బుధవారం గవర్నర్ హరిచందన్ పుట్టిన రోజు. తన జన్మదిన కార్యక్రమాలను సాదా సీదాగా జరుపుకోవాలని గవర్నర్ నిర్ణయం తీసుకున్నారు. శ్రీకనకదుర్గాలయానికి చెందిన వేదపండితులు గవర్నర్‌కు వేదాశీస్సులు అందించారు. ఈ నేపథ్యంలో ఫోన్లో గవర్నర్ బిశ్వభూషణ్‌కు ముఖ్యమంత్రి జగన్ జన్మదిన శుభాభివందనాలు తెలిపారు. దేవుడు ఆయనకు ఆయురారోగ్యాలను ప్రసాదించాలని.ఆయన జీవితంలో సంతోషం నింపాలని జగన్ కోరుకుంటున్నట్లు తెలిపారు. రాష్ట్రాభ్యు న్నతికి ఆయన అందిస్తున్న సహకారానికి కృతజ్ఞతలు తెలిపారు.ట్వీటరు వేదిక గాను, సీఎంవో విడుదల చేసిన ప్రకటనల్లో జగన్ గవర్నర్ హరిచందన్‌ను ప్రశం సించారు. ఒక విశిష్ట వ్యక్తిత్వం, సమాజం పట్ల అత్యంత చైతన్యవంతంగా వ్యవహరించే గవర్నర్ బిశ్వభూషణ్ గొప్ప సాహిత్యవేత్తగా,మానవతావాది స్ఫూరి ్తదాయకులన్నారు.కేంద్రమంత్రి అమిత్‌షా గవర్నర్ బిశ్వభూషణ్ హరిచందన్‌కు జన్మదినం సందర్భంగా శుభాకాంక్షలు తెలిపారు, జనసేన అధినేత పవన్ కల్యాణ్, టీడీపీ అధినేతలు చంద్రబాబు, నారా లోకేష్‌లు,ఎంఎల్‌సీలు తలశిల రఘురామ్, లేళ్ళ అప్పిరెడ్డి, గవర్నర్ ప్రత్యేక ప్రధాన కార్యదర్శి ఆర్సీసీ సిసోడియా తదితరులు గవర్నర్ హరిచందన్‌కు శుభాకాంక్షలు తెలిపారు.

గవర్నర్ హరిచందన్‌కు జన్మదిన శుభాకాంక్షలు చెబుతున్న ఎంఎల్‌సీలు తలశిల రఘురామ్,లేళ్ళ అప్పిరెడ్డి

కెఎ పాల్‌పై తిరుపతిలో పోలీసుకేసు

తిరుపతి, ఆగస్టు 3 ప్రభాతవార్త ప్రతినిధి: ప్రజాశాంతిపార్టీ అధ్యక్షుడు కెఎ పాల్‌పై తిరుపతి పోలీసు జిల్లా పశ్చిమ సబ్ డివిజన్ పరిదిలోని ఎంఆర్‌పల్లి పోలీసు స్టేషన్‌లో కేసు నమోదైంది. ఎలాంటి అనుమతిలేకుండా తిరుపతిలోని పద్మావతి మహిళ విశ్వవిద్యాలయం ఆవరణలోనికి వెళ్లడం, ఐదు కార్లతో ఏడుమంది బౌన్సర్లతో విశ్వవిద్యాలయంలోనికి ప్రజాశాంతిపార్టీ అధ్యక్షుడు కెఎ పాల్ మంగళవారం రాత్రి వెళ్లి ఇష్టానుసారం వ్యాఖ్యానించడం సంచలనంగా మారింది. అంతే గాక అక్కడ విద్యార్థినులు కొందరు కాబోయే సిఎం పాల్ అంటూ వ్యాఖ్యలు చేయడం ఇప్పుడు మరింత చర్చకు దారితీస్తోంది. ఈ నేపద్యంలో అనుమతి లేకుండా పద్మావతి మహిళ విశ్వవిద్యాలయంలోనికి వెళ్లడంపై విశ్వవిద్యాలయం అధికారుల ఫిర్యాదుతో ఎంఆర్‌పల్లి పోలీసులు కేసు నమోదు చేశారు. క్రైమ్ నంబర్ 316/22గా, ఐపిసి 353, 448,506 సెక్షన్‌ల క్రింద కేసును నమోదుచేసి 41 సిఆర్‌పిసి క్రింద నోటీసు ఇచ్చి పాల్‌ను పంపినట్లు పశ్చిమ విభాగం డిఎస్‌పి నరసప్ప తెలిపారు. విశ్వవిద్యాలయంలో హల్‌చల్ చేయడం, అనుమతి లేకుండా మహిళ విశ్వవిద్యాలయంలోనికి ప్రవేశించి, ప్రశ్నించినవారిపై వాగ్వాదానికి దిగడం మరింత వివాదాలకు దారితీసింది. ప్రశ్నించిన పోలీసులపై కూడా పాల్ దురుసుగా వ్యవహరించారనేది ఆరోపణ.

పోలవరం సందర్శించిన సిపిఐ రామకృష్ణ

పోలవరం ప్రభాతవార్త: రాష్ట్రంలో అన్ని రాజకీయ పార్టీలు అన్ని ఏకతాటిగా ముందుకు వచ్చి పోలవరం ప్రాజెక్టు నిర్మాణ విషయంలో కేంద్రంపై వత్తిడి తీసుకుని రావాలని సిపిఐ రాష్ట్ర కార్యదర్శి రామకృష్ణ అన్నారు. బుధవారం పోలవరం ప్రాజెక్టులోని కాపర్ డ్యాం స్పిల్‌వే స్పిల్ చానెల్,ఎగువ,దిగువ కాపర్ డ్యాం డయాఫ్రం వాల్ ప్రాంతాలను పరిశీలించారు. ఈ సందర్భంగా ఆయన మాట్లాడుతూ రెండు లక్షల త్యాగాల ఫలితంగా ఇక్కడ ప్రాజెక్టు నిర్మాణం జరుగుతుందన్నారు. నిర్వాసితుల ఇళ్లు, పొలాలు, ఊళ్లు కోల్పోతున్నారని, అంతటి త్యాగం చేసిన నిర్వాసితులను వరదలలో ముంచేశారని చెప్పారు.21 రోజుల పాటు కరెంటు లేక నిర్వాసితులు నానా ఇబ్బందులు పడ్డారని, నిర్వాసిత భాదితుల పిల్లలకు సరిగా పాల ప్యాకెట్ కూడా సరఫరా చేయలేకపోయారని, ప్రక్కనే ఉన్న తెలంగాణా ప్రభుత్వం వరద బాదితులకు కుటుంబానికి పదివేల రూపాయలు ఇచ్చిందన్నారు.కానీ రాష్ట్ర ప్రభుత్వం రెండు వేల రూపాయలు ఇచ్చి చేతులు దులుపుకుందన్నారు.

పోలవరం ప్రాజెక్టు ఆంధ్రప్రదేశ్ రాష్ట్ర పురోభివృద్ధికి వర ప్రసాదమని లక్షలాది ఎకరాలకు సాగునీరు, వేలాది గ్రామాలకు త్రాగునీరు, 960 మెగావాట్ల జల విద్యుత్ ఈ ప్రాజెక్టు ద్వారా అందుబాటులోకి వస్తాయని అన్నారు. రాయలసీమ, కృష్ణా డెల్టాలకు సమృద్ధిగా నీరు అందించగల సత్తా పోలవరం ప్రాజెక్టుకు ఉందన్నారు.రాష్ట్ర ముఖ్యమంత్రి జగన్మోహన్ రెడ్డి 2021 జూన్ నాటికి ప్రాజెక్టును పూర్తి చేసి నీళ్ళు ఇస్తామని వాగ్దానం చేశారని,కానీ ఇప్పటి వరుకు ప్రాజెక్టులో మెయిన్ డ్యాం (ఈ సి ఆర్ ఎఫ్) నిర్మాణం ప్రారంభం కాలేదని రామకృష్ణ అన్నారు.కేంద్ర ప్రభుత్వం ఈ ప్రజెక్టును జతీయ ప్రాజెక్టుగా ప్రకటించింది కాబట్టి ఈ ప్రాజెక్టు నిర్మాణంలో కేంద్ర ప్రభుత్వం శ్రద్ద తీసుకొని వేగతంగా నిధులు ఇవ్వాలని రామకృష్ణ అన్నారు.రాష్ట్రం ఖర్చు పెట్టిన 2700 కోట్లు రూపాయలు ఇప్పటి వరుకూ కేంద్రం ఇవ్వలేదు,ఇంకా 30 వేల కోట్ల రూపాయలు ఇస్తే కానీ పోలవరం సమస్య పరిష్కారం కాదన్నారు.గిరిజన సంఘాలు కలుపుకుని కేంద్ర ప్రభుత్వంపై వత్తిడి తేవడానికి పెద్ద ఎత్తున పనిచేస్తామని చెప్పారు.సిపిఐ ఆల్ ఇండియా కిసాన్ సభ అధ్యక్షుడు రావుల వెంకయ్య, ఆక్కినేని వనజ, తాటిపాక మధు,ముప్పాళ్ల సుబ్బారావు, బండి వెంకటేశ్వరరావు ఉన్నారు.

వైఎస్సార్సీ నాయకులు మానసిక రోగులుగా మారుతున్నారు: ఉమేష్ రావు

శ్రీకాళహస్తి, ఆగస్టు 3 ప్రభాతవార్త: వైఎస్సార్సీ నాయకులు మానసిక రోగులుగా మారి ఒక్కొక్క రోజు ఒక్కొక్క విధంగా మాట్లాడుతున్నారని రాష్ట్ర తెలుగునాడు విద్యార్థి సమాఖ్య మాజీ రాష్ట్ర కార్యదర్శి మరియు బిసివెల్ఫేర్ జెఎసి రాష్ట్ర కార్యదర్శి డాక్టర్ యం.ఉమేష్‌రావు తీవ్రస్థాయిలో మండిపడ్డారు. ఈసందర్భంగా ఆయన మాట్లాడుతూ నందమూరి వారి సొంతూరు పులివెందుల కాదని విశ్వవిఖ్యాత నటసార్వభౌముడు, నటరత్న, పద్మశ్రీ తదితర పలు బిరుదులును అలంకరించుకుని ప్రజలకు మంచిచేయాలన్న తలంపుతో యుగపురుషుడుస్వర్గీయ యన్టీఆర్ పూర్వీకులైన నందమూరి వారి సొంతూరు పులివెందుల కాదనే విషయాన్ని వైఎస్సార్సీకు చెందిన కొందరు మానసిక రోగులు తెలుసుకుంటే మంచిదన్నారు. సొంతమనుషులను మోసం చేయడం, ఎదురు తిరిగితే అంతమొందించి పైశాచిక ఆనందం పొందడానికి నందమూరి కుటుంబం పులివెందులలో పుట్టిపెరగలేదనే విషయం వైఎస్సార్సీ నాయకులు ముందు తెలుసుకుని మాట్లాడాలన్నారు. అనైతిక దాడులతో ప్రత్యర్థులపై అసత్య ప్రచారం చేయడంలో వైఎస్సార్సీ నాయకులైన విజయసాయిరెడ్డికి, గుర్రంపాటిదేవేందర్‌రెడ్డికి ప్రపంచంలో మరొకరు సాటిరారని ఉమేష్‌రావు ఎద్దేవాచేశారు. సొంతబాబాయ్ మృతిపైనే వివిధ రకాల నాటకాలు ఆడించిన ఘనాపాటి జగన్ మోహన్‌రెడ్డి నాయకత్వంలో గల కార్యకర్తల నుంచి మంచి ప్రవర్తన ఆశించడం మన ఆత్యాశ అవుతుందన్నారు. జగన్‌వ్యక్తిత్వం నందమూరి మరియు నారా వారి కుటుంబంలో ఎవ్వరికీ లేదని ఉమేష్ తెలిపారు. కార్యక్రమంలో భీమాల భాస్కర్, వాణిజ్యవిభాగం తిరుపతి పార్లమెంటు కమిటీ కార్యదర్శి బాలసుబ్రమణ్యం, యస్సీ విభాగంగ నాయకుడు వీరయ్య తదితరులు పాల్గొన్నారు.

మాజీ ఉప ముఖ్యమంత్రి పుష్పశ్రీవాణికి పితృవియోగం

జంగారెడ్డిగూడెం-ప్రభాతవార్త: రాష్ట్ర మాజీ ఉప ముఖ్యమంత్రి పుష్పశ్రీవాణి తండ్రి నారాయణ మూర్తి బుధవారం సాయంత్రం గుండె పోటుతో స్వగ్రామం దొరమామిడిగ్రామంలో మృతి చెందారు. తొలుత గుండె నొప్పి రావడంతో జంగారెడ్డిగూడెం ఏరియా ప్రభుత్వాసుపత్రికి అంబులెన్స్‌లో తరలించారు. అప్పటికే ఆయన మృతి చెందినట్లు బంధువులు తెలిపారు. ఈ సందర్భంగా స్థానిక ఏరియా ఆసుపత్రి వద్ద వైఎస్సార్సీ నాయకులు, మున్సిపల్ వైస్‌చైర్మన్ ముప్పిడి అంజి, కౌన్సిలర్లు చిటికెల అచ్యుతరామయ్య, లోకారపు వెంకటేశ్వరరావు, సొసైటీ డైరెక్టర్ చిప్పాడ వెంకన్న, నాయకులు కంచర్ల విష్ణు, దిర్శిపాము రాజేష్ తదితరులు పూల మాలవేసి నివాళులర్పించారు. గురువారం స్వగ్రామం దొరమామిడిలో అంత్యక్రియలు జరుగుతాయని బంధువులు తెలిపారు. కాగా, గతంలో ఈయన ఇదే మండలంలో ఉపాధ్యాయునిగా పని చేసి పదవీ విరమణ పొందారు. నారాయణమూర్తి మృతికి పలువురు సంతాపం ప్రకటించారు.

రెవిన్యూశాఖలో దీర్ఘకాలిక సమస్యలను పరిష్కరించాలి

సంఘ నాయకులు బొప్పరాజు, చేబ్రోలు కృష్ణమూర్తి

సచివాలయం. ఆగస్టు 3, ప్రభాతవార్త: రెవిన్యూశాఖలో విఆర్ఏ నుండి డిప్యూటీ కలెక్టర్లు వరకు ఉన్న అనేక దీర్ఘకాలిక సమస్యలను పరిష్కరించాలని మంగళగిరిలో ఉన్న సీసీఎల్ఏ చీఫ్ కమీషనర్ ఆఫ్ ల్యాండ్ అడ్మినిస్ట్రేషన్ మరియు స్పెషల్ చీఫ్ సెక్రటరీని రెవిన్యూ సంఘాల నాయకులు బొప్పరాజు, చేబ్రోలు కృష్ణమూర్తిలతో పాటు రెవిన్యూ శాఖలో ఉన్న ప్రధాన సంఘాలైన ఆంధ్రప్రదేశ్ రెవిన్యూ సర్వీసెస్ అసోషియేషన్, ఆంధ్ర ప్రదేశ్ డిప్యూటీ కలెక్టర్లు సంఘం, ఏపీ గ్రామ రెవిన్యూ (విఆర్ఓ) అధికారుల మూడు సంఘాలు, ఏపీ గ్రామ రెవిన్యూ (విఆర్ఏ) సహాయకులు సంఘాల పక్షాన రెవిన్యూ సంఘ నాయకులు కలిసి వినతిపత్రం అందజేశారు. గ్రామ రెవిన్యూ సహాయకులకు అనాదిగా మంజూరగుచున్న డీఏను 2018 వ సంవత్సరంలో ఆర్థిక శాఖ రద్దు పరిచినందున, సదరు డీఏను తిరిగి జూలై 2018 నుండి పునరుద్ధరించాలని కోరారు. గ్రామ రెవిన్యూ సహాయకులకు కరోనా సమయంలో నిలుపుదల చేసిన 10 శాతం జీతభత్యములు తిరిగిచెల్లించాలన్నారు. గ్రామ, వార్డు సచివాలయము లలో విధులు నిర్వహిస్తున్న 3474 మంది గ్రేడ్-2 గ్రామ రెవిన్యూ అధికారుల యొక్క ప్రొబేషన్ డిక్లరేషన్ కొరకు సరే ్వ శిక్షణ పూర్తి చేయవలెనన్న నిబంధనను సడలింపు చేసి తక్షణమే వారందరి ప్రొబేషన్ డిక్లేర్ చేసి వారికి కూడా గ్రేడ్-1 స్కేల్ వర్తింపజేయాలని కోరారు. గ్రామ రెవిన్యూ అధికారులకు కూడా డీడీఓగా (డ్రాయింగ్ అధికారిగా) తహసీల్దార్‌ను నియమించాలని కోరారు. సర్వే శిక్షణకు సంబంధించి రెవిన్యూ సబార్డినేట్లకు నిర్వహిస్తున్న పరీక్షలలో 60 శాతం ఉతీర్ణతను తక్షణమే రద్దు చేసి గతంలో మాదిరిగా మరియు ఏపీపీఎస్‌సీ వారి నిబంధనలప్రకారం ఉత్తీర్ణతను 40 శాతంగా కొనసాగించాలన్నారు. వార్డు సచివాలయములలో (అర్బన్ ప్రాంతాలలో) విధులు నిర్వహిస్తున్న గ్రేడ్-2 గ్రామ రెవిన్యూ అధికారులకు రీ సర్వే నిమిత్తము డిప్యూటేషన్ వేసిన యెడల వారికి సదరు గ్రామం నుండే బయోమెట్రిక్ అటెండన్స్ ఇచ్చే వెసులుబాటు కల్పించాలని కోరారు. డైరెక్టు రిక్రూట్మెంట్ ద్వారా నియామకమైన గ్రేడ్-1 గ్రామ రెవిన్యూ అధికారికి సినియర్ అసిస్టెంట్‌గా పదోన్నతిలో సెపరేట్ కోట కల్పించాలన్నారు. రెవిన్యూ సంఘాలు ఇచ్చిన అన్ని డిమాండ్‌లపై సీసీఎల్ఏ చీఫ్ కమీషనర్ ఆఫ్ ల్యాండ్ అడ్మినిస్ట్రేషన్ మరియు స్పెషల్ చీఫ్‌సెక్రటరీ సానుకూలంగా స్పందిస్తూ, రెవిన్యూ శాఖ పట్ల ప్రజల్లో గౌరవ భావం పెరిగేటట్లు అందరు కృషి చేయటంతో పాటు భూ సంబంధసమస్యలు ఎప్పటికప్పుడు పరిష్కారం అయ్యేలా చూడాలని కోరారు. ఈ సమావేశంలో రాష్ట్ర ప్రభుత్వ ఉద్యోగుల సలహాదారు చంద్ర శేఖర్‌రెడ్డి, ఉద్యోగ సంఘ నాయకులు బొప్పరాజు, చేబ్రోలు కృష్ణమూర్తి, ఈర్ల శ్రీరామమూర్తి సంఘ కోశాధికారి గిరి కుమార్‌రెడ్డి, ఉపాధ్యక్షులు రాజేష్, డిప్యూటీ కలెక్టర్లు సంఘం ప్రధాన కార్యదర్శి విశేశ్వర నాయుడు, ఉపాధ్యక్షులు సుబ్బారావు, గ్రామ రెవిన్యూ అధికారుల సంఘం అధ్యక్షులు కోనా ఆంజనేయ కుమాం తదితరలు పాల్గొన్నారు.

ఇంటర్ సప్లిమెంటరీలో భారీగా కాపీలు

15మంది డిబార్

గుంటూరు విద్య, ఆగష్టు 3, ప్రభాతవార్త : ఉమ్మడి గుంటూరు జిల్లాలో బుధవారం నుంచి ఇంటర్మీడియట్ అడ్వాన్స్ సప్లిమెంటరీ పరీక్షలు ప్రారంభమయ్యాయి. ఉదయం వేళ ప్రథమ ఇంటర్ విద్యార్థులకు, మధ్యాహ్నం వేళ ద్వితీయ సంవత్సర విద్యార్థులకు పరీక్షలు ప్రారంభమయ్యాయి.పరీక్షలు ప్రారంభమైన తెలుగు, సంస్కృతం పరీక్షల్లోనే విద్యార్థులు భారీస్థాయిలోకాపీయింగ్‌కు పాల్పడ్డారు. ఏకంగా 15మంది కాపీయింగ్‌కు పాల ్పడుతూ ఇటు ఇన్విజిలేటర్లకు అటు ఆకస్మిక తనిఖీ బృందా లకు చిక్కి డిబార్ అయ్యారు.తొలి పరీక్షకే పరిస్థితి ఇలా ఉంటే మిగతా పరీక్షల్లో కాపీయింగ్ ఎలా ఉంటుందోనని పరీక్ష నిర్వాహకఅధికారుల బృందం తలలు పట్టుకుంటుంది.ధరళికోట ఆర్‌వివిఆర్ జూనియర్ కళాశాల కేంద్రంలో ప్రథమ సంవత్సర విద్యార్థులు ఏకంగా నలుగురు డిబార్ అయ్యారు. ద్వితీయ సంవత్సర విద్యార్థులు మాచర్ల ప్రభుత్వ జూనియర్ కళాశాల కేంద్రంలో నలుగురు మంగళగిరి సి.కె.జూనియర్ కళాశాల కేంద్రంలో ఆరుగురు, మంగళగిరి నారాయణజూనియర్‌కళాశాల కేంద్రంలో ఒకరుచొప్పున మొత్తం 15మంది డిబార్ అయినట్లు ఇంటర్మీడియట్ బోర్డు ఆర్ఐఒ బుధవారం తెలిపారు. మొత్తం12348మంది విద్యార్థులు పరీక్షలకు హాజరు కావాల్సి ఉండగా 973మంది గైర్హాజరయ్యారని, 11375మంది హాజరయ్యారని పేర్కొన్నారు.

ఆస్పత్రుల అభివృద్ధికి రూ.100కోట్ల వరకు ఋణాలు

యూనియన్ బ్యాంకు ఆఫ్ ఇండియా ఛీఫ్ జనరల్ మేనేజర్ బ్రహ్మానందరెడ్డి

విజయవాడ, ఆగష్టు 3, ప్రభాతవార్త : రీజియన్ పరిధిలోని ఆసుపత్రులను అభివృద్ధి చేసుకొనుటకు రూ.100కోట్ల మేర ఋణాలు అందిస్తామని యూనియన్ బ్యాంకు ఆఫ్ ఇండియా ఛీఫ్ జనరల్ మేనేజర్ బ్రహ్మానందరెడ్డి అన్నారు. బుధవారం విజయవాడలో ఒక హోటల్‌లో డాక్టర్స్ మీట్‌లో ఆయన ప్రసంగిస్తూ డాక్టర్లకు వారి వారి అవసరాల మేర ఆసుపత్రులకు అతి తక్కువ వడ్డీతో రూ.100 కోట్ల వరకు ఋణాలు అందిస్తామని, సద్వినియోగపరచుకొనవలసినదిగా ఆయన కోరారు. విజయవాడ రీజినల్ హెడ్ డిజిఎం ఎన్.శ్రీనివాసరావు కార్యక్రమంలో పాల్గొన్నారు.

ప్రేమకోసం వేధింపులు

తిరస్కరించిన యువతిపై హత్యాయత్నం

కళ్యాణదుర్గం, ఆగస్టు 3 ప్రభాతవార్త: ప్రేమించాలని, పెళ్లి చేసుకోవాలని వేధింపులకు గురి చేయడంతో, తనకు అన్న వరుస అవుతాయని పెళ్లి చేసుకోవడం భావ్యం కాదని తిరస్కరిస్తే, ప్రేమోన్మాదంతో కన్ను మిన్నుకానకుండా కారుతో ఢీ కొట్టి హత్య చేసేందుకు యత్నించడంతో తీవ్రంగా గాయపడి చావుబతుకుల మధ్య అసుపత్రిలో చికిత్సలు పొందుతున్న సంఘటన కళ్యాణదుర్గం ప్రాంతంలో చోటు చేసుకుంది. పోలీసుల కథనం మేరకు వివరాలు ఇలా ఉన్నాయి. అనంతపురం జిల్లా బుక్కరాయసముద్రం మండలం అమ్మవారిపేట గ్రామానికి చెందిన మహిళా ఉద్యోగికి ఇంటర్ చదువుతున్న కూతురుంది. ఆ అమ్మాయిని భాస్కర్ అనే వ్యక్తి ప్రేమ పేరుతో వేదిస్తూ పెళ్లి చేసుకోవాలని వత్తిడి తెచ్చేవాడని తెలిపారు. ఇటీవలే ఆమె కళ్యాణదుర్గంకు బదలీ కావడంతో కూతురుతో కలసి పట్టణంలోని గుండ్లప్పదొడ్డి వీధిలో నివాసం ఉంటోంది. బుక్కరాయ సముద్రం అమ్మవారిపేటకు చెందిన భాస్కర్ కళ్యాణదుర్గం వచ్చి కంబదూరు రోడ్డులోని బోయలపల్లి వద్ద ఆ అమ్మాయిని కలుసుకుని, తనను పెళ్లి చేసుకో వాలని లేకపోతే చంపేస్తానని బెదిరించాడన్నారు. అయితే తనకు అన్నవరుస అవుతా వని, పెళ్లి చేసుకోవడం భావ్యం కాదని తిరస్కరించింది. దీంతో కోపోద్రేకుడైన ప్రేమోన్మాది భాస్కర్ స్కూటీపై కళ్యాణదుర్గం బయలుదేరిన ఆ అమ్మాయిని వెనుక నుండి కారుతో ఢీ కొట్టి హత్య చేసేందుకు యత్నించాడు. కారు వేగంగా వెనుకవైపు నుండి ఢీ కొట్టడంతో స్కూటీపై వెళుతున్న యువతి తీవ్ర గాయాలతో కిందపడిపోయింది.

ఈ సంఘటనను గమనించిన బోయలపల్లి గ్రామస్థులు గాయపడిన అమ్మాయిని అంబులెన్సులో కళ్యాణదుర్గం ప్రభుత్వ అసుపత్రికి తరలించి ప్రాథమిక చికిత్సల అనంతరం మెరుగైన చికిత్సల కోసం అనంతపురం అసుపత్రికి పంపారు. సంఘటనా సమాచారం అందుకున్న కళ్యాణదుర్గం రూరల్ పోలీసులు కేసు నమోదు చేసుకుని నిందితున్ని అదుపులోకి తీసుకుని దర్యాప్తు జరుపుతున్నారు.

జిఒ నెంబర్-7తో 572 పరిశ్రమలకు పునరుజ్జీవనం

ఎపిఐఐసి చైర్మన్ మెట్టు గోవిందా రెడ్డి

అనంతపురం, ఆగస్టు 3, ప్రభాతవార్త బ్యూరో: రాష్ట్ర ప్రభుత్వం జీవో నెంబర్ -7 తీసుకురావడం ద్వారా రాష్ట్ర వ్యాప్తంగా 572 పరిశ్రమలకు పునరుజ్జీవనం నింపిందని ఎపిఐఐసి ఛైర్మన్ మెట్టు గోవింద రెడ్డిన పేర్కొన్నారు. బుధవారం అనంతపురంలోని ఎపిఐఐసి జోనల్ మేనేజర్ కార్యాలయం నందు22 మంది ఎస్‌సి, ఎస్‌టి పారిశ్రామిక వేత్తలకు పాట్ల పునరుద్ధరణకు సంబంధించిన పత్రాలను ఆయన అందజేశారు. ఈ సందర్భంగా గోవిందరెడ్డి మాట్లాడుతూ, జగనన్న వైఎస్ఆర్ బడుగు వికాసం పరిశ్రమలకు కొత్త ఊపిరి పోసిందన్నారు. 421 మంది పారిశ్రామిక వేత్తలకు పాత ఎస్టేట్‌లోని అదే ప్రాంతంలో ప్లాట్లు కేటాయించనున్నట్లు స్పష్టం చేశారు. ఫిబ్రవరి 5న ప్రభుత్వం విడుదల చేసిన జీవో అమలుపై బడుగు, బలహీన వర్గాలకు చెందిన పారిశ్రామిక వేత్తల నుండి మంచి స్పందన వచ్చిందని, కోల్పోతామనుకున్న తమ ప్లాట్లలోనే పరిశ్రమలను పనఃప్రారంభించాలని ప్రభుత్వం మరో అవకాశం కల్పించడం జరిగిందని, ఇది పరిశ్రమల ఏర్పాటులో ముఖ్యమంత్రికి ఉన్న చిత్తశుద్ధికి నిదర్శనమన్నారు. పారిశ్రామిక వేత్తలకు నాడు ప్లాట్లు పొందిన పాతధరనే వర్తింపజేయడం, ఎటువంటి అవరాధ రుసుము లేకుండ

4-8Pg4 :Layout 1 04/08/22 10:11 PM Page 1

వార్త

తమ నాయకులు తీసుకున్న ప్రతి నిర్ణయాన్నీ పొగిడేవారు మూర్ఖులు.

-ఒవిడ్

చేజారుతున్న శాంతిభద్రతలు!

రాష్ట్రంకానీ, దేశం కానీ పురోగాభివృద్ధివైపు పయనించాలంటే సంక్షేమం, నిర్మాణాత్మక పథకాలు, ప్రాజెక్టులు ఎంత ముఖ్యమో శాంతిభద్రతలు కూడా అంతకంటే ఎక్కువ ముఖ్యం. ప్రజాసంక్షేమ కార్యక్రమాల కోసం వేలాది కోట్ల రూపాయలు వెచ్చిస్తున్నా శాంతిభద్రతలను పరిరక్షించక పోతే అవి ఆశించిన ఫలితాలు ఇవ్వవు. శాంతిభద్రతలు క్షీణించిన నాడు అరాచకం ప్రబలి, ప్రభుత్వం ప్రవేశ పెడుతున్న పథకాలు, ప్రజావుపయోగ కార్యక్రమాలు నిరుపయోగం అవుతాయి. లక్ష్యాన్ని చేరుకోలేవు. అందుకే గతంలో పాలకులు సంక్షేమ కార్యక్రమాలకు ఎంతటి ప్రాధాన్యత ఇచ్చేవారో శాంతిభద్రతల విషయంలో కూడా ఏమాత్రం తక్కువ చేసేవారు కాదు. అప్పటి ఉమ్మడి ఆంధ్రప్రదేశ్ కానీ, విడిపోయిన రెండు తెలుగు రాష్ట్రాలకు కానీ హోంమంత్రులుగా ఎవరిని నియమించినా శాంతి భద్రతల పోర్టుపోలియో మాత్రం ఏదోఒక్కసారి తప్ప నేటివరకు ముఖ్యమంత్రి గుప్పెట నుండి బయటకు రాలేదని చెప్పొచ్చు. ఎంతటి సమర్థవంతులైన నేతలు హోంమంత్రులుగా ఉన్నా శాంతిభద్రతలు మాత్రం ముఖ్య మంత్రి వద్దనే ఉన్నాయి. శాంతిభద్రతలు అనేవి అంత కీలకం. ఇతర ఎంతో ప్రాముఖ్యం ఉన్న శాఖలతో సహా ఉపముఖ్యమంత్రిత్వం కట్టబెట్టిన ముఖ్య మంత్రులు శాంతిభద్రతల విభాగాన్ని మాత్రం ఏ పరిస్థితుల్లోనూ ఇతరులకు కేటాయించడానికి అంగీకరించకపోయేవారు. పాలకులు ఎంతటి జాగ్రత్తలు తీసుకున్నామని చెప్తున్నా అధికారుల మీద అధికారులను నియమిస్తున్నా నేరగాళ్లను ఉక్కుపాదంతో అణచివేస్తామని బీరాలు పలుకుతున్నా నేరం చేసినవారు చట్టం నుంచి ఏ పరిస్థితుల్లో తప్పించు కోలేరని హెచ్చరికలు చేస్తున్నా తెలుగు రాష్ట్రాల్లో శాంతి భద్రతల పరిస్థితి క్షీణిస్తున్నదేమోననిపిస్తున్నది. ఇది ఇప్పటికిప్పుడు దాపురించిందని చెప్పడం లేదు. రానురాను దిగజారిపోతుండడం ఆందోళన కలిగించే అంశం. హత్య లు,అత్యాచారాలు, దోపిడీలు ఒకటేమిటి ఎలాంటి నేరాలు చేయడానికి కూడా కొందరు వెనుకాడడం లేదు. చట్టం, ఆ చట్టాన్ని కాపాడే అధికారులన్నా,ప్రభుత్వాలన్నా భయ భక్తులు సన్నగిల్లుతున్నాయేమోననిపిస్తున్నది. సోమవారం ఉమ్మడి వరంగల్‌జిల్లాకు చెందిన న్యాయవాది మల్లారెడ్డిని దారి కాచి అత్యంత పాశవికంగా కత్తులతో పొడిచి చంపారు. భూసమస్యపై ములుగు కలెక్టరేట్ కార్యాలయా నికి వచ్చి తిరిగి సాయంత్రం ఆరుగంటల సమయంలో హన్మ కొండకు వెళుతుండగా గుర్తుతెలియని వ్యక్తులు ములుగు మండలం పండికుంట బస్టేజ్ వద్ద ఆయన కారును ఢీకొట్టి కారులో నుంచి బయటకు లాగి సమీపం లోని పొదల్లోకి తీసుకువెళ్లి కత్తులతో పొడిచి హత్య చేశారు. ఇక హైదరాబాద్ శివారులో భూమికి సంబంధిం చిన వివాదంలో రెండు గ్రూపుల మధ్య జరిగిన కాల్పుల్లో ఒక వ్యక్తి అక్కడికక్కడే మరణించగా మరోకరికి తీవ్ర గాయాలయ్యాయి. మాదాపూర్ సమీపంలో పోలీసు స్టేషన్‌కు కూతవేటు దూరంలో సోమవారం తెల్లవారు జామున జరిగిన తుపాకి కాల్పులు కలకలంసృష్టించాయి. ఇక మంగళవారం తెల్లవారు జామున ఆర్మూర్ శాసన సభ్యుడు జీవన్‌రెడ్డిని హత్య చేసేందుకు గ్రామసర్పంచ్ భర్త ప్రయత్నం చేస్తూ ఆయన భద్రతాసిబ్బందికి దొరికి పోయాడనేది పోలీసుల కథనం. ఏకంగా రెండు పిస్టళ్లు, కత్తితో ఆయన జీవన్‌రెడ్డి నివసిస్తున్న ఇంట్లోకి ప్రవేశించ డమేకాదు మూడోఅంతస్తులోకి వెళ్లి బెడ్‌రూమ్ తలుపులు తెరిచి పిస్టల్ చూపి భయపట్టే ప్రయత్నంలో ఉండగా సిబ్బంది నిందితున్ని పట్టుకున్నట్లు పోలీసు వర్గాలు చెప్తున్నాయి. అంతకు ముందురోజు కారులో వెళుతున్న ఎంపి కుమారుడ్ని అడ్డగించి కారు ఆపి అందులోకి ఎక్కి బెదరించి 75 వేలరూపాయలు ఏకంగా ఆన్‌లైన్‌లో తమ అకౌంట్‌లో వేసుకొన్న సంఘటనకు సంబంధించి పోలీ సులు కేసునమోదు చేయడమే కాదు నిందితులను పట్టు కొన్నారు.ఆ ఇక అత్యాచారాలు,కిడ్నాప్‌లకు, అదృశ్యాలకు అంతే లేకుండాపోతున్నది. ఒక్క తెలుగు రాష్ట్రాల్లోనే కాదు దేశవ్యాప్తంగా శాంతిభద్రతల పరిస్థితి ప్రశ్నార్థకంగా మారుతుంది. యేటా వేలసంఖ్యలో అదృశ్యమైపోతున్నా రు. ఇలా అదృశ్యమైన మిస్టరీ కేసుల్లో ఆ కుటుంబాలు పడుతున్న వేదన అంతాఇంతా కాదు. బతికి ఉన్నారో లేదో తెలియదు.ఉంటే వస్తారన్న ఆశతో ఎదురుచూపులు. కనపడ్డ బాబాలకు, దేవుళ్లకు మొక్కుబడులు చెల్లించు కుంటూ డబ్బులు ఖర్చు చేసుకుంటూ కాలికి బలపం కట్టుకొని ఇక్కడా, అక్కడా అని కాదు అనుమానం ఉన్న అన్ని ప్రాంతాల్లో తమ వారికోసం గాలిస్తున్న కుటుం బాలు వేల సంఖ్యలో ఉన్నాయి. పెద్దల సంగతి దేవు డెరుగు. పసిపిల్లల అదృశ్యమైన కేసుల్లో కూడా అంతగా పురోగతి సాధించలేకపోతున్నారు.భారత్‌లో ప్రతి ఎని మిది నిమిషాలకు ఒకచిన్నారి తప్పిపోతున్నట్లు అంచనా. 2015-19 మధ్య బాలల అదృశ్యం సంఘటనలు అరవై శాతానికి పెరిగాయి. దేశ వ్యాప్తంగా యేటా సగటున అరవైవేల మందికిపైగా చిన్నారులు తప్పిపోతుంటే యాభై శాతానికి సంబంధించి ఆచూకీ కనుక్కోలేని పరిస్థితి. అదృశ్యమవుతున్న వారిలో డెబ్బైశాతం బాలికలే ఉంటు న్నారు. పంజాబ్, ఉత్తర ప్రదేశ్, బీహార్, మధ్యప్రదేశ్ తదితర రాష్ట్రాల్లో ఇలాంటి సంఘటనలు అధికశాతం చోటు చేసుకుంటున్నాయి. ఇందుకు ఎన్నో కారణాలున్నా యి. ఈ వ్యవస్థలో రానురాను పెరిగిపోతున్న అవినీతి, అసమర్థతతోపాటు రాజకీయజోక్యం కూడా ఒక కారణం అవుతున్నది. నేరాలకు పాల్పడితే ఎంతటివారైనా తప్పిం చుకోలేరనే పరిస్థితులు కల్పించాలి. అటు డబ్బు కానీ, ఇటు పలుకుబడి కానీ తమను రక్షించలేవని భయం కలిగిన నాడు ఈ నేరాలు తగ్గుముఖం పడతాయి.

> చదరంగంలో మాదిరిగానే జీవితంలో కూడా ముందుచూపు ఎంతో అవసరం.

వి.జాన్సన్

> దూరంగా ఏముందో ఆలోచన చేయనివారికి సమీపంలోనే ప్రమాదం కాచుకుని ఉంటుంది.

హెచ్.లాంగ్‌ఫెలో

ప్రజావాక్కు

అభివృద్ధి ముఖ్యం!

గడపగడపకు కార్యక్రమంలో అధికార పార్టీనేతలను ప్రభుత్వం సంక్షేమ పథకాలు అందని వారు నిలదీస్తున్నారు. అయితే ప్రజలు అసలు అడగవలసింది అభివృద్ధి కార్యక్రమాల అమలు ను. ప్రభుత్వం నెలనెలా వేల కోట్లు అప్పుతెచ్చి, పంచుతుంది. ఆపైన పన్నుల భారం విపరీతంగా పెంచారు. ఇసుక, మద్యం పెట్రోల్ ధరలు పెంచారు. ఈ డబ్బంతా ఎక్కడికి పోతుంది? అటు కాగ్‌కు, కేంద్రానికి కూడా లెక్కలు చెప్పడం లేదు. ఈ అప్పుల భారంపెరిగి, ఏ ప్రభుత్వం వచ్చినా ప్రజలపై మరింత పన్నుల భారం మోపుతారు. అదే అభివృద్ధి జరిగితే ప్రభుత్వ ఆదాయం పెరుగుతుంది. ప్రజలపై అధిక పన్నులు వేయ కుండా పాలన సాగించవచ్చు.

-కంభంపాటి కోటేశ్వరరావు, మురళినగర్,విశాఖపట్నం

ఇంటింటా జ్వరాల విజృంభణ

వరుసగా కురుస్తున్నవర్షాలు,వాతావరణంలో మార్పులు, పారి శుద్ధ్య లేమి కారణంగా ఇంటింటా జ్వరాలు ప్రబలుతున్నాయి. జ్వరపీడితులసంఖ్య రోజురోజుకు పెరుగుతుంది. ఏది సాధా రణ జ్వరమో, ఏవి విష జ్వరాలో తెలియక ప్రజలు వైద్యులు, రక్తపరీక్ష కేంద్రాల చుట్టూ తిరుగుతూ వేలాది రూపాయలను ఖర్చు చేసుకుంటున్నారు. టైఫాయిడ్, ఫ్లూ, మలేరియా, డెంగీ తదితర జ్వరాలతో ప్రజలు నానా ఇబ్బందులు పడుతున్నారు. దోమలు కుట్టకుండా చూసుకోవడం, అప్పుడే వండిన ఆహారం తినడం, కాచి చల్లార్చిన నీటిని తాగడం ద్వారా పలు రకాల జ్వరాలను నివారించుకోవచ్చు. వైద్య ఆరోగ్యశాఖ అధికారులు పారిశుద్ధ్య కార్యక్రమాలు, జ్వరాలపైన ప్రజలకు అవగాహన కల్పించాలి.కళాశాలల్లో, పాఠశాలల్లో వసతిగృహాల్లో ఉంటున్న విద్యార్థులకు వైద్యశిబిరాలు ఏర్పాటుచేసి రక్తపరీక్షలు చేయాలి.

-చల్లా చంద్రశేఖర్‌రెడ్డి, కలువాయి, నెల్లూరుజిల్లా

విశాఖలో కృష్ణా రివర్‌బోర్డు!

కృష్ణా రివర్ బోర్డు కార్యాలయాన్ని విశాఖలో ఏర్పాటు చేయాలని రాష్ట్ర ప్రభుత్వం కేంద్రాన్ని కోరడం విచిత్రంగా ఉంది. ఆకార్యాలయం విధులు కృష్ణానది పరిధిలోకి వస్తా యి. అలాగే అది రెండు తెలుగు రాష్ట్రాల కృష్ణా నదిపై నిర్మించిన ఉమ్మడి ప్రాజెక్టుల నిర్వహణను పర్యవేక్షణ చేయవలసి ఉంటుంది. మరి ఆ కార్యాలయానికి విశాఖ ఏ విధంగా అనువుగా ఉంటుందో రాష్ట్ర పాలకులు ఆలోచిం చరా? కేంద్రం ఇటువంటి తలతిక్క, తుగ్లక్ ప్రతిపాదనల ను నిర్ద్వందంగా తిరస్కరించాలి.

-జి.రామకృష్ణ, ముస్తాబాద, కృష్ణాజిల్లా

పౌష్టికాహార లోపం

మహిళలు, చిన్నారులకు పౌష్టికాహారం అందించడంలో దేశవ్యా ప్తంగా తెలుగు రాష్ట్రాలు 10, 11 స్థానాలలో నిలబడ్డాయన్న జాతీయ ఆరోగ్య కుటుంబ సర్వే నివేదిక పాలకులకు కనువిప్పు కావాలి. వీరి ఆరోగ్య పరిరక్షణ కోసం రెండు రాష్ట్రాలు పెక్కు పథకాల ద్వారా గణనీయమైన ఖర్చు చేస్తున్నా క్షేత్రస్థాయిలో ఆశించిన ఫలితాలురావడం లేదని సదరు సర్వే అభిప్రాయ పడింది. రెండు సంవత్సరాల లోపు చిన్నారులలో కేవలం తొమ్మిది శాతం మాత్రం పౌష్టికాహారం పొందగలుగుతుండగా 70 శాతం మంది సగటున రక్తహీనతతో బాధపడుతున్నారు. పౌష్టికాహారం లోపం కారణంగా అత్యధిక మరణాలు తెలుగు రాష్ట్రాలలోనే సంభవిస్తున్నాయన్న గణాంకాల పట్ల ప్రభుత్వా లు తక్షణం స్పందించాలి. మహిళల్లో రక్తహీనత సమస్య కూడా ఇక్కడా ఎక్కువగా ఉంది. ప్రభుత్వాల నిర్లక్ష్యవైఖరి, అధికారుల పర్యవేక్షణా లోపంకారణంగా ప్రభుత్వ పథకాలు అక్రమార్కుల జేబులు నింపుతూ క్షేత్రస్థాయిలో ఆశించిన ఫలితాలను అందిం చడం లేదన్నదిసుస్పష్టం.ప్రభుత్వాలు తక్షణం దిద్దుబాటు చర్య లు చేపట్టి పథకాలు సమర్థవంతంగా అమలయ్యేలా చూడాలి.

-ఎం.కనకదుర్గ,తెనాలి,గుంటూరుజిల్లా

కృతజ్ఞత! ఎక్కడ నీ చిరునామా?

మహాభారతంలో కృష్ణుడు, కుంతి ఎన్ని ఆశలు పెట్టినా మరెన్ని ప్రలోభాలకు గురి చేసినా కర్ణుడు లొంగలేదు. తనని చేరదీసి న మిత్రుడిపట్ల కృతజ్ఞత చూపాడు.కడదాకా విశ్వాస బద్ధుడిగా ఉన్నాడు.అయితే ఈ రోజుల్లో ఇలాంటి వారు చాలా తక్కువగా ఉంటున్నారు. ఉప్పుతిన్న విశ్వాసం లేని వారు తిన్న ఇంటి వాసాలు లెక్కిస్తున్న వారే ఎక్కువగా ఉంటున్నారు. ఒక్క స్నేహితుల విషయంలోనే కాదు తల్లిదండ్రులు, తోడబుట్టిన వారు,పదవులిచ్చి గౌరవించిన సంస్థపట్ల కూడా విశ్వాస ఘాతు కులుగా ఉండేవారు కోకొల్లలు.

-ఎం.శ్రీనివాస్, హైదరాబాద్

వి.ఆర్.యేల సమస్యలు పరిష్కరించాలి

రాష్ట్రవ్యాప్తంగా ఆయాగ్రామాలలో పనిచేస్తోన్నవి.ఆర్.యే లు అనేక సమస్యలతో కొట్టుమిట్టాడుతూఉన్నారు.గత పది రోజులుగా అన్ని మండల కేంద్రంలలో నిరవధిక సమ్మెకు దిగారు. చాలిచాలని వేతనాలతో బతుకులు వెళ్లదీ స్తున్న వీరి డిమాండ్లు న్యాయ సమ్మతమైనవే. ఉద్యోగ భద్రత కల్పించాలని,అసెంబ్లీలో సియం చెప్పినవిధంగా పే స్కేల్స్ వర్తింపచేయాలని,వేతనాలుపెంచాలనికోరుతూ సమ్మె చేస్తు న్నారు.వారి డిమాండ్లను తక్షణమే పరిష్కరించాలి.

-కామిడి సతీష్‌రెడ్డి, భూపాలపల్లిజిల్లా

ఎడిట్ పేజీకి.. ఆర్థిక, సాంఘిక, రాజకీయ పరిణామాలకు సంబంధించిన విశ్లేషణాత్మక వ్యాసాలు పంపగోరేవారు ఈ కింది ఈ మెయిల్ చిరునామాకు పంపగలరు. e-mail : editpage@vaartha.com

సంబరాలు సరే.. అన్నదాతల హామీల సంగతేమిటి?

వ్యవసాయ గణాంక కార్యాలయం 2012-13, 2018-19 మధ్య రైతులు ఆదాయం గురించి నివేదిక వెల్లడించింది.2012-13 నెలసరి వ్యవసాయ కుటుంబాల ఆదాయం 6426 కాగా 2018-19లో 10,218 రూపాయలుగా నివేదిక పేర్కొన్నారు. పంటలపై వచ్చే నెలసరి ఆదాయంకన్నా కూలికి వచ్చే నెలసరి ఆదాయం ఎక్కువగా ఉందని కూడా నివేదిక చెప్పింది. దేశంలో 52.2 శాతం వ్యవసాయ కుటుంబాలు అప్పులో ఉన్నాయని ఒక్కో కుటుంబానికి 74,121 అప్పు ఉందని నివేదిక పేర్కొంది. సర్వే నివేదిక వాస్తవ విషయాలను పరిగణనలోకి తీసు కోనప్పటికీ కొన్ని నిజాలను బహిర్గతపరిచింది. రైతులు పొందుతున్న ఆదాయం కంటే అప్పుల భారమే ఎక్కువగా పెరుగుతున్న దని ప్రభుత్వ గణాంకాలు చెపుతున్నాయి.

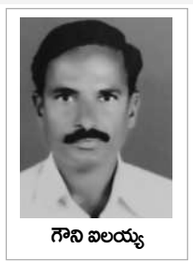

గౌని ఐలయ్య

భారతదేశం 75సంవత్సరాల స్వాతంత్ర్య మహోత్సవ సంబరాలు జరుపుకునే నాటికి దేశంలోని ప్రతిరైతు ఆదాయాన్ని రెట్టింపు చేస్తామని, అందుకు తగిన చర్యలు తీసుకుంటామని దేశ ప్రధాని నరేంద్ర మోడీ అధికారంలోకి వచ్చిన తర్వాత అన్నదాతలకు హామీ ఇచ్చారు. ముఖ్యంగా 2016 ఫిబ్రవరిలో ఉత్తరప్రదేశ్ అసెంబ్లీ ఎన్నికల ప్రచారంలోనూ, ఆ తర్వాత వివిధ సందర్భాల్లోనూ రైతుల ఆదాయరెట్టింపు హామీని మరింత గట్టిగా పునరుద్ఘాటించారు. 2015లో కేంద్ర వ్యవసాయశాఖ అదనపు కార్యదర్శి నేతృత్వంలో రైతుల ఆదాయ రెట్టింపు కమిటీని ఏర్పాటు చేశారు. అమలు కోసం ఏడు అంచనాల కార్యావరణ వ్యూహాన్ని కూడా ప్రకటించారు. ఇప్పుడు అమృతోత్సవాల సంబరాలు అట్టహాసంగా ప్రారంభమయ్యాయి. 'ఆజాదీకా అమృత్ మహోత్సవ్' 75 సంవత్సరాల సంబరాలు కనీవినీ ఎరుగని రీతిలో జరపడానికి జాతీయస్థాయి కమిటీని ఏర్పాటు చేశారు. 75వారాల పాటు దేశవ్యాప్తంగా 75కార్యక్రమాలకు ప్రణాళిక సిద్ధంచేశారు.గుజరాత్‌లోని సబర్మతి ఆశ్రమంనుండి ప్రధాని జెండా ఊపి అమృతోత్సవ కార్యక్రమాన్నిప్రారంభించారు. ఈ ఉత్సవాలు 2023 ఆగస్టు 15వరకు జరుగుతాయి. ఈ75 సంవత్సరాల స్వాతంత్ర్య మహోత్సవ సంబరాల సందర్భంగా మోడీ ప్రభుత్వం ఇచ్చిన అన్నదాతల ఆదాయం పెరుగుదల హామీ గురించి సమీక్షించుకోవాల్సిన అవసరం ఉంది. రైతుల ఆదాయం రెట్టింపు అమలుపై దేశంలో చర్చజరుగుతున్న సందర్భంగాప్రధాని ఆయన అనుచరబృందం చిత్రగుప్తుడి లెక్కలు చెబుతూ తమ హామీ అమలు జరిగినట్లేనని దబాయిస్తున్నారు. అసలు దేశంలో రైతాంగం పరిస్థితిఎలా ఉంది? గతం కంటే పురోగతి సాధించిందా లేక తిరోగమనంలోకి వెళ్లిందా అనేది పరిశీలించాలి. అశోక్ దళ్వాయి ఆధ్వర్యంలోని డిఎఫ్ఐ కమిటీ ఒక్కోరాష్ట్రంలో రైతుల ఆదాయం 2022-23 నాటికి ఎంత పెరగాలో గణాంకాలతో సహా వివరించింది. 2015-16లో రైతుల నెలవారీ సగటు ఆదాయం 8059 ఉన్నట్లు కేంద్రం తెలిపింది. 2015-19లో కేంద్రం జరిపిన అధ్యయనం ప్రకారం రైతుల నెలవారీ సగటు ఆదాయం 10,218 మాత్రమే ఉంది. ఇప్పటివరకు నమోదవుతున్న వృద్ధి రేటులో లెక్కించినా అమృతోత్సవాలు ముగిసే నాటికి రైతు సగటు ఆదాయం 12,955 దాటదు. ద్రవ్యోల్బణం పెరుగుతున్న ధరల ప్రకారం 24వేల నెలసరిఆదాయం వస్తేనే రైతుల ఆదాయం రెండింతలైనట్లు లెక్క. తెలంగాణలో 2015-16లో రైతుల సగటు వార్షికాదాయం రూ.86,291గా ఉంది. ఇందులో పంట సాగుపై వచ్చింది 63,492 కాగా మిగతాది ఇతర పనుల వల్ల సంపాదించింది. ప్రస్తుత ధరల ప్రకారం 2022-23 కల్లా 2,01,431 రూపాయలకు పెరిగితే రైతుల ఆదాయం రెట్టింపు అయినట్లు అవుతుందని కమిటీ తెలిపింది. 2016 నుండి ఏడాదికి 14శాతం చొప్పున పెరిగితేనే రైతుల ఆదాయం రెట్టింపు అవుతుంది. కానీ ఇదిఏనాడు 3.3శాతానికి మించలేదు. బిజెపి ఎంపి నేతృత్వంలోని స్థాయీసంఘం ఇటీవల బడ్జెట్ సమావేశాలకు ముందు పార్లమెంటుకు సమర్పించిన నివేదికలో రైతుల ఆదాయ స్థితిగతులను తెలియచేసింది. రెండింతల ఆదాయం హామీ వైఫల్యాన్ని వెల్లడించింది. కేంద్ర ప్రభుత్వం ఆ నివేదికను పార్లమెంటులో ప్రవేశపెట్టలేదు. రైతుల ఆదాయంపెరగలేదు సరికదా వారు మరింత అప్పుల ఊబిలోకి కూరుకుపోయారు.రైతుల ఆత్మహత్యలు ఏడాదికేడాదికి పెరుగుతూనే ఉన్నాయి. 1995 నుంచి ఇప్పటి వరకు మూడు లక్షలమంది రైతులు ఆత్మహత్యలు చేసుకున్నారని పార్లమెంటులోనే ప్రభుత్వం ప్రకటించింది. గతసంవత్సరంలోనే

12600 మంది రైతులు బలవన్మరణానికి పాల్పడ్డారు. స్వాతంత్ర్య అమృతోత్సవాలు జరుపుకొనేవేళ దేశంలోని రైతుల పరిస్థితి మరింత దయనీయంగా మారింది. ద్రవ్యోల్బణం పెరిగిన విధంగా రైతుల ఆదాయం పెరగలేదని డిఎఫ్ఐ కమిటీ నివేదిక ఇచ్చింది. ప్రధాని అధికారంలోకి వచ్చిన తర్వాత ఎనిమిదిసార్లు పార్లమెంటులో బడ్జెట్ ప్రవేశపెట్టారు. ముఖ్యంగా 2016 ఫిబ్రవరిలో ఉత్తర ప్రదేశ్ అసెంబ్లీ ఎన్నికల సందర్భంగా రైతుల ఆదాయ రెట్టింపు గురించి గట్టిగా హామీఇచ్చిన తర్వాత ఆరు బడ్జెట్లు పూర్తయ్యాయి. ఈ బడ్జెట్లలో రైతుల ఆదాయ రెట్టింపునకు సంబంధించిన ఊసే లేదు. రైతులకు ఎంఎస్పీ అందించడానికి ఉపయోగపడే పిఎం ఆశా, ధరల స్థిరీకరణ లాంటి పథకాలకు బడ్జెట్లో కోతలు విధిస్తున్నారు. వ్యవసాయ ఉత్పత్తులలో ప్రపంచంలో చైనా తర్వాత రెండవస్థానం మనదేశానిదే. దేశంలో సగం మందికి పైగా ప్రజలు వ్యవసాయ రంగం మీద ఆధారపడి జీవిస్తున్నారు. గ్రామీణ ప్రాంతాల్లో 80 శాతం మందికి వ్యవసాయరంగమే జీవనాధారం. అలాంటి వారి జీవన పరిస్థితిని మెరుగుపరచడానికి,వారి ఆదాయాన్ని స్వాతంత్ర్య అమృతోత్సవ సంబరాల నాటికి రెట్టింపు చేయడానికి కంకణం కట్టుకున్నామని ప్రధాని మోడీ ప్రకటించారు. ఆయన తన హామీని అమలులో పెట్టేందుకు ఎలాంటి చర్యలు తీసుకోలేదు. వ్యవసాయ పంటలకు కనీస మద్దతు ధరల నిర్ణయంలో కేంద్ర ప్రభుత్వం హేతుబద్ధతని పాటించడం లేదు. సమగ్ర ఉత్పత్తి ఖర్చులకు 50శాతం అదనంగా కలిపి మద్దతు ధరను ప్రకటించాలని 2007లోనే స్వామినాథన్ కమిషన్ సూచించింది. 2014లో అధికారంలోకి వచ్చిన బిజెపి ప్రభుత్వం తాము స్వామినాథన్ కమిషన్ సిఫారసులని అమలు చేస్తామని ప్రకటించింది. కానీ ఆ తర్వాత సుప్రీంకోర్టులో తాము దాన్ని అమలు చేయలేమని 2015లో స్వయానా కేంద్ర ప్రభుత్వమే అఫిడవిట్ దాఖలు చేసింది. ప్రభుత్వం అరకొరగా నిర్ణయించిన మద్దతు ధరల ప్రకారం కూడా పంటలను ప్రభుత్వం సేకరించడం లేదు. మద్దతుధరకు మార్కెట్లో కొనుగోలు చేసే పరిస్థితిలేదు. ప్రభుత్వం ప్రకటించిన కనీస మద్దతు ధరకంటే అతి తక్కువ ధరలకు వ్యాపారస్తులు రైతుల పంటలను కొనుగోలు చేస్తున్నారు.ఈ-నామ్ మార్కెట్ పద్ధతి ద్వారా పంటలకు ఎక్కువ ధర లభిస్తుందని ప్రకటించి ఆ విధానాన్ని గత ఐదు సంవత్సరాలుగా అమలు చేస్తున్న మార్కెట్లలో కూడా మద్దతు ధర లభించడంలేదు. పాత పద్ధతిలో మార్కెట్‌లో వ్యాపారులు పంటచుట్టూ నిలబడి కొంతమేరకైనా పోటీపడి వేలం ద్వారా ధర నిర్ణయించేవారు. ఆ మాత్రం ధర కూడా ఈనామ్ విధానంవల్ల లభించడం లేదు. వ్యవసాయంలో విత్తనాల సేకరణ అత్యంత ప్రధానమైనది. కానీ నేడు విత్తనాలు రైతుల చేతుల్లో నుండి బహుళజాతి సంస్థల చేతుల్లోకి వెళ్లాయి. భారత వ్యవసాయ పరిశోధనా మండలి (ఐసిఎఆర్) ఎంతో కృషి చేసి సాధించిన విత్తనాభివృద్ధి టెక్నాలజీని కూడా ప్రైవేట్ కంపెనీలు కాపీ కొట్టి లాభాలు దండుకొంటున్నాయి. వ్యవసాయంలో పెట్టుబడి అనేది కీలకం. డిఎఫ్ఐ కమిటీ కూడా వ్యవసాయానికి పెట్టుబడి కల్పనపై కేంద్రీకరణ చేయాలని నొక్కి చెప్పింది. కానీ నేటికీ మూడో వంతు రైతులకు కూడా బ్యాంకులు అప్పులు ఇచ్చే పరిస్థితి లేదు. ప్రైవేట్ పెట్టుబడిదారుల చేతుల్లో చిక్కి రైతులు విలవిల్లాడుతున్నారు. గ్రామీణ ప్రాంతాల్లో బ్యాంకు శాఖలను ఏర్పాటు చేసి రైతాంగానికి వ్యవసాయ పెట్టుబడి సమకూర్చాల్సిన బాధ్యత ప్రభుత్వం మీద ఉన్నప్పటికీ ఆపని చేయడం లేదు. నూతన ఆర్థిక పారిశ్రామిక విధానాలు అమల్లోకి వచ్చిన తర్వాత ప్రభుత్వ రంగంలోని గ్రామీణ బ్యాంకుశాఖలను మూసివేసే చర్యలు ప్రారంభమయ్యాయి. వ్యవసాయ గణాంక కార్యాలయం 2012-13, 2018-19 మధ్య రైతులు ఆదాయం గురించి నివేదిక వెల్లడించింది.2012-13 నెలసరి వ్యవసాయ కుటుంబాల ఆదాయం 6426 కాగా 2018-19లో 10,218 రూపాయలుగా నివేదిక పేర్కొన్నారు. పంటలపై వచ్చే నెలసరి ఆదాయంకన్నా కూలికి వచ్చే నెలసరి ఆదాయం ఎక్కువగా ఉందని కూడా నివేదిక చెప్పింది. దేశంలో 52.2శాతం వ్యవసాయ కుటుంబాలు అప్పులో ఉన్నాయని ఒక్కో కుటుంబానికి 74,121 అప్పు ఉందని నివేదిక పేర్కొంది. సర్వే నివేదిక వాస్తవ విషయాలను పరిగణనలోకి తీసుకోనప్పటికీ కొన్ని నిజాలను బహిర్గతపరిచింది. రైతులు పొందుతున్న ఆదాయం కంటే అప్పుల భారమే ఎక్కువగా పెరుగుతున్నదని ప్రభుత్వ గణాంకాలు చెపుతున్నాయి. ●

(రచయిత: కార్యదర్శి అఖిలభారత రైతుకూలీ సంఘం)

గల్ఫ్‌లోని భారతీయ కార్మికులను ఆదుకోవాలి

రామ కిష్టయ్య సంగనభట్ల

దేశ సరిహద్దులు దాటి అరబ్ గల్ఫ్‌దేశాల్లో సేవలందిస్తున్న వలస కార్మికులు భారతదేశానికి అపారమైన విదేశీ మారకద్రవ్యం ఆర్జించిపెడుతున్నారు. దేశ సరిహద్దుల్లో సేవలందిస్తున్న భారత సైనికుల మాదిరిగా వలస కార్మికులు కూడా దేశాభివృద్ధికి పాటుపడుతున్నారు. గల్ఫ్ దేశాలకు వలసవెళ్లే వారు 95శాతం ఒంటరిగానే వెళుతున్నారు. కార్మికులు తమ భార్యాబిడ్డలను, తల్లిదండ్రులను, కుటుంబాన్ని, కన్నఊరును, దేశాన్ని వదిలి విదేశాల్లో ఒంటరిగా జీవిస్తున్నారు. బతుకుతెరువు కోసం ఎడారి బాటపట్టిన 15 లక్షల మంది తెలంగాణ గల్ఫ్ వలస కార్మికుల, వారి కుటుంబాలవి దుర్భర జీవితాలు.వలస వెళ్లిన అభాగ్యులు ఎందరో వివిధ కారణాలతో గల్ఫ్‌దేశాల్లోఅసువులు బాస్తున్నారు. ఆరు గల్ఫ్ దేశాలలో 89 లక్షల మంది భారతీయులు నివసిస్తుండగా ఇందులో సగటున రోజుకు పదిహేను మందిఎన్నారైలు మృత్యువాతపడుతున్నారు. ఇంటర్నేషనల్ జర్నల్ ఆఫ్ కమ్యూనిటీ మెడిసిన్ అండ్ పబ్లిక్ హెల్త్ 2018లో విడుదల చేసిన నివేదిక ప్రకారం ఎన్నారైలు ఎక్కువగా హృదయ సంబంధిత సమస్యల కారణంగా మరణిస్తున్నారు.పగలు ఎండలో,రాత్రి ఎసి వాతావరణంలో నివసించడం,శారీరక, మానసిక ఒత్తిడి, జీవనశైలి, నిద్రలేమి, ఆహారపు అలవాట్లు, స్మార్ట్‌ఫోన్ అధిక వినియోగం,ఆరోగ్య రక్షణకు తగిన చర్యలు తీసుకోకపోవడం లాంటి కారణాలు ఆకస్మిక మరణాలకు కారణాలని కొందరి అభిప్రాయం.గల్ఫ్‌దేశాల్లో భారతీయుల బలవన్మరణాలు పెరుగుతున్నాయి. మానసిక, వ్యక్తిగత సమస్యలు, అప్పులు, పనిలో ఒత్తిడి, అధమస్థాయిలో జీవన పరిస్థితులు, సరైన వేతనాలు లేకపోవడం, భౌతికదోపిడీ, మోసం ద్రవ్యోల్బణం, కుటుంబసభ్యులకు దూరంగా ఉండటం, ఒంటరితనం, సమస్యలను భావాలను పంచుకోవడానికి ఒకసర్కిల్‌లేకపోవడం, నిరాశ, మద్యానికి బానిస అవడంలాంటి కారణాలతో ఆత్మహత్యలకు పాల్పడుతున్నారు. 2014 నుండి 2019 వరకు ఆరుసంవత్సరాల కాలంలో ఆరుఅరబ్ గల్ఫ్‌దేశాలలో 33,930 మంది ప్రవాసభారతీయులు మృతిచెందారని ప్రభుత్వం 20 నవంబర్ 2019న లోక్‌సభకు తెలిపింది. విదేశాలలో ప్రమాదాల్లో మరణించిన భారతీయుల వివరాలను 3 డిసెంబరు 2021న ప్రభుత్వం లోక్‌సభలో వెల్లడించింది. గత మూడేళ్లలో 63 దేశాలలో 2,384 మంది ఎన్నారైలు ప్రమాదాలలో మృతి చెందారు.విదేశాలలో కొవిడ్ వలన 4,048 మంది ఎన్నారైలు మృతిచెందారని ప్రభుత్వం 3 డిసెంబర్ 2021న లోక్‌సభకు తెలిపింది. అన్నిదేశాల మొత్తం మరణాలలో పోలిస్తే గల్ఫ్‌లోనే 88 శాతం మంది కొవిడ్‌తో మృతి చెందారు. 2015 నుండి 2019 వరకు అయిదు సంవత్సరాల కాలంలో 125 దేశాలలో మృతి చెందిన 21,930 మంది మృతదేహాల శవపేటికలను భారత్‌కు తెప్పించామని ప్రభుత్వం 5 ఫిబ్రవరి 2020న లోక్‌సభకు తెలిపింది. వీటిలో అత్యధికం గల్ఫ్‌దేశాలలో సంభవించడం గమనార్హం. ఇదిలావుండగా మృతుల కుటుంబాలను ఆదుకోవడానికి ఆనాటి ఉమ్మడి ఆంధ్రప్రదేశ్ ప్రభుత్వం రూ.ఒక లక్ష చొప్పున ఎక్స్‌గ్రేషియా

4-8Pg5:Layout 1 04/08/22 11:57 PM Page 1

ఒక్కరోజులోనే 4.85 లక్షల మందికి వైరస్

జెనీవా,ఆగస్టు 3: ప్రపంచదేశాల్లో కరోనా వైరస్ ఉధృతి ఇప్పటికీ కొనసాగుతూనే ఉంది. రోజు రోజుకూ లక్షల్లోనే కేసులు నమోదవుతున్నాయి. గడచిన 24 గంటల్లో ప్రపంచ వ్యాప్తంగా 4.85 లక్షలమందికి కరోనాసోకింది. ప్రతి పదిలక్షల జనాభాలో 74,979 మందికి వైరస్ సోకితే వారిలో 824 మంది చని పోతున్నారు. ప్రపంచదేశాల్లో బుధవారం నాటికి 58.44 కో ట్లమందికిపైగా కరోనాబాధితులుంటే వారిలో 64.24 లక్షలమంది చనిపోయారు. మరో 42,213 మంది పరిస్థితి ఆందోళనగా ఉంది. రికవరీలు 55.50 కోట్లకుపైగా నమోదుకాగా మరో 2.29కోట్లమంది ఇప్పటికీ వైరస్‌తోనే సతమతం అవుతున్నారు. యూరోప్ దేశాల్లో మ ఒత్తం 21.63 కోట్లమందికి కరోనా సోకి 18.79 లక్షలమంది చనిపోయారు. మరో 8009 మందిపరిస్థితి ఆందోళనగా ఉంది. రికవరీలు 20.68 కోట్లకుపైగా నమోదుకాగా మరో 76.36 లక్షలమంది ఇప్పటికీ ఆసు పత్రు ల్లోనే కొనసాగుతున్నారు. ఉత్తర అమెరికా దేశాల్లో మొత్తం 11.08 కోట్లకుపైగా బాధితులుంటే వారిలో 15.05 లక్షలమంది చనిపోయారు. మరో 9932 మందిపరిస్థితి ఆందోళనగా ఉంది. రికవరీలు 10.36 కోట్లకుపైగా నమోదుకాగా మరో 56.93 లక్షలమంది ఇప్పటికీ వైరస్‌తో పోరాటం చేస్తున్నారు. ఆసియా దేశాల్లో మొత్తం 17.09 కోట్లమందికిపైగా కరోనా బాధితులుంటే వారిలో 14.49 లక్షలమంది చనిపోయారు. మరో 12, 538 మందిపరిస్థితి ఆందోళనగా ఉంది. రిక ˇవరీలు 16.23 కోట్లకుపైగా నమోదుకాగా మరో 71.21 లక్షలమంది ఇప్పటికీ వైరస్‌తో సతమతం అవుతున్నారు. దక్షిణ అమెరికా దేశాల్లో మొత్తం 6.23 కోట్లకుపైగా కరోనా బాధితులుంటే వారిలో 13.16 లక్షలమంది చనిపోయారు. మరో 10, 558 మందిపరిస్థితి ఆందోళనగా ఉంది. రికవరీలు 5.96 కోట్లవరకూ ఉంటే మరో 14.52 లక్షల మంది ఇప్పటికీ ఆసుపత్రుల్లోనే కొనసాగు తున్నారు. ఆఫ్రికా దేశాల్లో మొత్తం 1.25 కోట్లకుపైగా కేసులు నమోదు కాగా 2,56,964 మంది చని పోయారు. రికవరీలు 1.17 కోట్లకు పైగా నమోదుకాగా మరో 5.69 లక్షలమంది ఇప్పటికీ మృత్యువుతో పోరాడుతున్నారు.

ప్రపంచంలో 58.44 కోట్లకు పెరిగిన వైరస్‌బాధితులు
64.24 లక్షలకు చేరుకున్న మృతులు

నెహ్రూ - జెండా
రాహుల్ ప్రొఫైల్ పిక్
మోడీ పిలుపునకు కొత్త ట్విస్ట్

న్యూఢిల్లీ, ఆగస్టు3: స్వాతంత్ర్య దినోత్సవం (ఆగస్టు 15) సమీపిస్తోన్న తరుణంలో ప్రధాని నరేంద్రమోడీ తన సామాజిక మాధ్యమ ఖాతాల ప్రొఫైల్ చిత్రంగా జాతీయ జెండాను ఉంచారు. హర్ ఘర్ తిరంగా ఉత్సవంలో భాగంగా తాను డిపిని మార్చానని మీరు కూడా మార్చాలంటూ దేశ ప్రజలను కోరారు. ఆ పిలుపుకు కాంగ్రెస్ అగ్రనేత రాహుల్ గాంధీ స్వీకరించారు. తన సామాజిక మాధ్యమాల డిపిని మార్చి, తనదైన ట్విస్ట్ ఇచ్చారు. ఈ త్రివర్ణ పతాకం దేశానికి గర్వకారణం. ఇది ప్రతి భారతీయుడి గుండెల్లో ఉంది అంటూ దేశ మొదటి ప్రధాని జవహర్‌లాల్ నెహ్రూ జాతీయ జెండాను చేతబట్టిన చిత్రాన్ని డిపిగా ఉంచారు. రాహుల్ సోదరి ప్రియాంక గాంధీ, పలువురు కాంగ్రెస్ నేతలు కూడా ఇదే చిత్రాన్ని ప్రొఫైల్ పిక్‌గా పెట్టుకున్నారు. ఒకవైపు తమ దేశభక్తి చాటుతూనే తమ రాజకీయ ప్రత్యర్థికి కౌంటర్ ఇచ్చారు. భారతదేశానికి స్వాతంత్ర్యం సిద్ధించి 75 యేళ్లు గడుస్తున్న వేళ నిర్వహిస్తున్న ˚ఆజాదీ కా అమృత్ మహోత్సవ్' వేడుకను ప్రజా ఉద్యమంగా మార్చాలని ఇటీవల ప్రధాని పిలుపునిచ్చిన సంగతి తెలిసిందే. ఈ కార్యక్రమంలో భాగంగా ఆగస్టు 2,15 తేదీల మధ్య ప్రతిఒక్కరు తమ సోషల్ మీడియా ఖాతాల ప్రొఫైల్ పిక్చర్‌గా త్రివర్ణ పతాకాన్ని ఉంచాలని కోరారు.

అలాగే ఆగస్టు 13 నుంచి 15 వరకు దేశ ప్రజలంతా తమ ఇళ్లపై త్రివర్ణ పతాకాలు ఎగరేయాలని వెల్లడించారు.

వరదలతో కేరళలో 12 మంది మృతి
10 జిల్లాలకు రెడ్ అలెర్ట్

తిరువనంతపురం, ఆగస్టు 3: వరదలతో కేరళ అతలాకుతలం అవుతోంది. వరదల కారణంగా ఇప్పటి వరకు మరణించిన వారి సంఖ్య 12కు పెరిగింది. మృతుల్లో రెండేళ్ల చిన్నారి కూడా ఉంది. ముగ్గురు జాలర్లు గల్లంతయ్యారు. 11 జిల్లాలకు చెందిన 2 వేలమందికిపైగా సహాయక శిబిరాల్లో తలదాచు కున్నారు. పది జిల్లాలలో అతి భారీ వర్షాలు కురిసే అవకాశం ఉందని, ప్రజలు అప్రమత్తంగా ఉండాలని భారత వాతావరణ విభాగం రెడ్ అలెర్ట్ జారీచేసింది. విస్తారంగా కురుస్తున్న వర్షాలకు భారీ ఆస్తినష్టం సంభవించింది. రాష్ట్రంలో 23 ఇళ్లు పూర్తిగా ధ్వంసం కాగా, 72 ఇళ్లు పాక్షికంగా దెబ్బతిన్నాయి. మరోవైపు భారీ వర్షాల కారణంగా ఇడుక్కి, ముల్లపెరియార్ డ్యామ్‌లలో నీట ిమట్టం ప్రమాదకరస్థాయికి చేరు కుంది. జలాశయాల్లో నీటిమట్టాన్ని ఎప్పటికప్పుడు పర్యవేక్షిస్తుండాలని చీఫ్ సెక్రటరీని ముఖ్యమంత్రి పినరయి విజయన్ ఆదేశించారు. రాష్ట్రంలోని 9 జిల్లాలో ఎన్డీఆర్ఎఫ్ బృందాలు మోహరించాయి. అలాగే రెండు జిల్లాల్లో డిఫెన్స్ సెక్యూరిటీ కార్ప్స్‌ను మోహరించారు. భారీ వర్షాల నేపథ్యంలో శబరిమల యాత్రికుల అప్రమత్తంగా ఉండాలని ప్రభుత్వం హెచ్చరించింది. పంపానదిలో స్నానాలకు భక్తులను అనుమతించబోమని కలెక్టర్ దివ్య ఎస్ అయ్యర్ తెలిపారు. నిరపుధారి పండుగ కోసం బుధవారం ఆలయం తెరిచి ఉంటుందని, గురువారం పూజలు కొనసాగుతాయని పేర్కొ న్నారు. ఈ రెండు రోజుల్లోనూ ఆ జిల్లాలో ఆరెంజ్ హెచ్చరిక జారీ చేశారు. వర్షాల కారణంగా నేడు జరగాల్సిన కేరళ స్టేట్ ఫిల్మ్ అవార్డ్స్ పంపిణీ కార్యక్రమాన్ని వాయిదా వేశారు. మళ్లీ ఎప్పుడు నిర్వహించేది త్వరలోనే తేదీలు ప్రకటిస్తారు.

తైవాన్‌కు అమెరికా మద్దతు అత్యంత కీలకం
అమెరికా ప్రతినిధుల సభ స్పీకర్ నాన్సీ పెలోసి

న్యూఢిల్లీ, ఆగస్టు3: యావత్ ప్రపంచానికి ఉత్కంఠ రేపిన అమెరికా ప్రతినిధుల సభ స్పీకర్ నాన్సీ పెలోసి తైవాన్ పర్యటన ఎట్టకేలకు ముగిసింది. చైనా హెచ్చరికలు బేఖాతరు చేస్తూ నిన్న రాత్రి ఆ దేశ రాజధాని తైపేలో అడుగుపెట్టిన పెలోసి ఈ ఉదయం తైవాన్ అధ్యక్షురాలు త్సాయి యింగ్ వెన్‌తో భేటీ అయ్యారు. ఈ సందర్భంగా పలు అధికారిక కార్యక్రమాల్లో పాల్గొన్న ఆమె సాయంత్రం తైపీ నుంచి దక్షిణకొరియా బయల్దేరారు. తైవాన్ అధ్యక్షురాలితో భేటీ అనంతరం పెలోసి విలేకరులతో మాట్లాడారు. తైవాన్‌ను తాము ఒంటరిగా వదిలేయబోమని, ప్రస్తుత పరిస్థితుల్లో ఈ దేశానికి అమెరికా మద్దతు అత్యంత కీలకమని అన్నారు. దాన్ని స్పష్టం చెప్పేందుకే తాను ఇక్కడికి వచ్చానన్నారు. తైవాన్‌లో స్వయం పరిపాలనకు తాము సంఘీభావంగా ఉంటామని స్పష్టం చేశారు. మరోవైపు పెలోసి తైవాన్ పర్యటనపై చైనా అగ్గిమీద గుగ్గిలమవుతోంది. ఆమె తైపేలో అడుగుపెట్టిన వెంటనే డ్రాగన్ లైవ్ ఫైర్ మిలిటరీ డ్రిల్స్‌ను ప్రారంభించింది. తైవాన్‌కు సమీపంలో భారీగా ఆయుధాలను మోహరించింది. పెలోసి పర్యటనపై చైనా విదేశాంగ మంత్రి వాంగ్ యీ తీవ్రంగా మండిపడ్డారు. ప్రజాస్వామ్యం ముసుగులో చైనా సార్వభౌమత్వాన్ని అమెరికా ఉల్లంఘిస్తోంది. రెచ్చగొట్టే చర్యలకు పాల్పడుతోంది. ఇదంతా కేవలం ఓ డ్రామా. నిప్పుతో చెలగాటమాడాలనుకునేవారు ఆ మంటల్లోనే కాలిపోతారు. చైనాను అవమానించాలని చూసేవారిని తప్పకుండా శిక్షిస్తాం అని వాంగ్ హెచ్చరించారు. పెలోసి పర్యటనకు ప్రతీకారంగా తైవాన్‌పై చైనా పలు ఆంక్షలు విధించిన విషయం తెలిసిందే. తైవాన్ నుంచి చేపలు, పండ్ల దిగుమతిని నిషేధించింది.

వాటిల్లో అధిక పురుగు మందులు ఉన్నాయని ఆరోపించింది. ఇక శీతలీకరించిన చేపల్లో కరోనా వైరస్ ఆనవాళ్లను గుర్తించినట్లు పేర్కొంది. దీంతోపాటు తైవాన్‌కు చైనా నుంచి ఎగుమతయ్యే ఇసుకపై కూడా నిషేధం విధించింది.

వ్యక్తిగత డేటా ప్రొటెక్షన్ బిల్లుపై వెనక్కి తగ్గిన కేంద్రం

న్యూఢిల్లీ, ఆగస్టు 3: వ్యక్తిగత డేటా ప్రొటెక్షన్ బిల్లుపై కేంద్ర ప్రభుత్వం వెనక్కి తగ్గింది. ఈ బిల్లుకు జాయింట్ పార్లమెంటరీ కమిటీ 81 సవరణలు ప్రతిపాదించడంతో పాటు చట్టపరమైన సమగ్ర విధానం దిశగా 12 కొత్త సిఫారసులను చేసింది. దీంతో ప్రస్తుతానికి ఈ బిల్లును ఉపసంహరించుకుంటున్నట్లు కేంద్ర ఐటి శాఖ మంత్రి అశ్విని వైష్ణవ్ లోక్‌సభకు వెల్లడించారు. త్వరలోనే కొత్త బిల్లు తీసుకొస్తామని తెలిపారు. దేశంలో వ్యక్తిగత వివరాలకు భద్రత కల్పించే లక్ష్యంతో కేంద్ర ప్రభుత్వం 2019లో ఈ పర్సనల్ డేటా ప్రొటెక్షన్ బిల్లును ప్రతిపాదించింది. అయితే దీనిపై ప్రతిపక్షాల నుంచి పెద్ద ఎత్తున అభ్యంతరాలు, విమర్శలు వ్యక్తమయ్యాయి. ఈ బిల్లు పౌరుల ప్రాథమిక హక్కులను ఉల్లంఘిస్తోందని విపక్షాలు ఆరోపించాయి. దీంతో ఈ బిల్లును సంయుక్త పార్లమెంటరీ కమిటీకి పంపింది. ఈ కమిటీ దీనిపై అధ్యయనం చేసి, నివేదికను రూపొందించింది. గతేడాది డిసెంబరులో ఈ నివేదికను పార్లమెంట్ ఉభయసభలకు సమర్పించింది. వ్యక్తిగత డేటాతో పాటు వ్యక్తిగతేతర డేటాను ఈ ముసాయిదా చట్ట పరిధిలోకి తీసుకురావాలని, తదనుగుణంగా దీన్ని విస్తృత పరచాలని కమిటీ సూచించింది. సామాజిక మాధ్యమాలను ప్రచురణకర్తలుగా పరిగణించి, వాటిని స్థానిక, విదేశీ సంస్థలు నిబంధనలను సక్రమంగా పాటించేలా పర్యవేక్షించాలని సూచించింది. ఇలా ఈ బిల్లుకు కమిటీ 81 సవరణలు ప్రతిపాదించింది. దీంతో కేంద్రం ఈ బిల్లును వెనక్కి తీసుకుంటున్నట్లు ప్రకటించింది.

ఒక్కరోజులో కరోనా కేసులు 17,135, మృతులు 47
దేశంలో మొత్తం కరోనా బాధితులు 4,40,67,144

ప్రభాతవార్త ప్రధాన ప్రతినిధి హైదరాబాద్ఆగస్టు3: భారత్‌లో కరోనా వైరస్ వ్యాప్తి కొనసాగుతోంది.గడిచిన 24 గంటల్లో దేశవ్యాప్తంగా 17,135 కేసులు నమోదయ్యాయి. 47 మంది మరణించారు.ఇప్పటివరకు దేశంలో కరోనా బారిన పడిన మొత్తం బాధితుల సంఖ్య 4,40,67,144కి చేరిందని కేంద్ర ఆరోగ్య,కుటుంబ సంక్షేమ శాఖ వెల్లడించింది.మొత్తం బాధితుల్లో ఇప్పటి వరకు 4,34,03,610మంది కోలుకోగా 1,37,057 మంది దేశంలోని వివిధ ఆసుపత్రుల్లో చికిత్స పొందుతున్నారు.ఇప్పటి వరకు దేశంలో కరోనా కారణంగా మృతి చెందినవారి సంఖ్య 5,26,477కు చేరినట్లు కేంద్ర ప్రభుత్వం ప్రకటించింది.ప్రస్తుతం దేశంలో కరోనా వైరస్ బారినపడి కోలుకుంటున్న వారి(రికవరీ రేటు) 98.49 శాతంగా ఉంది.

హర్యానా కాంగ్రెస్ ఎమ్మెల్యే రాజీనామా
నేడు బిజెపిలో చేరిక

చండీఘర్,ఆగస్టు 3: హర్యానాలో సీనియర్ శాసనసభ్యుడు కుల్‌దీప్ బిష్ణోయ్ తన పదవికి రాజీనామాచేసారు. కాంగ్రెస్ పార్టీ తరపున ఎన్నికైన ఆయన శాసనసభ సభ్యత్వానికి గుడ్‌బై చెప్పారు. బుధవారం ఆయన స్పీకర్ జ్ఞాన్‌చంద్‌గుప్తాను కలిసి తన రాజీనామా పత్రం అందచేసారు. గురువారమే ఆయన బిజెపిలో చేరతారని ఆయన సన్నిహితులు చెపుతున్నారు. కాంగ్రెస్ పార్టీ ఇక ఎక్కువ కాలం మనుగడ సాగించబోదని కుల్‌దీప్ బిష్ణోయ్ వ్యాఖ్యానించారు. నాలుగుసార్లు శాసనసభకు ఎన్నికైన బిష్ణోయ్ మరో రెండుసార్లు లోక్‌సభకు కూడా ప్రాతినిధ్యం వహించారు. 2019నాటి అసెంబ్లీ ఎన్నికల్లో ఆయన హిసార్‌జిల్లాలోని ఆదంపూర్ నియోజకవర్గంనుంచి 29వేలకుపైగ ఆఓట్ల ఆధిక్యతతో బిజెపికి చెందిన సొనాలి ఫొగట్‌ను ఓడించారు. ఆయన రాజీనామావల్ల ఆదంపూర్‌స్థానానికి ఉప ఎన్నిక అనివార్యం అవుతోంది. రాజ్యసభ ఎన్నికల్లో క్రాస్ ఓటింగ్‌కు పాల్పడ్డారనే కారణంతో హర్యానా కాంగ్రెస్ ఆయనపై సస్పెన్షన్‌వేటు వేసింది.

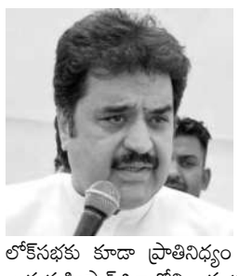

ఇష్టలింగదీక్ష
చేపట్టిన రాహుల్‌గాంధీ

చిత్రదుర్గ(కర్ణాటక), ఆగస్టు 3: కాంగ్రెస్ నాయకుడు రాహుల్ గాంధీకి దైవభక్తి ఎక్కువనే చెప్పుకోవాలి. క్రమం తప్పకుండా ఆయన దేవాలయాలు సందర్శిస్తారు. ముఖ్యంగా తాను శివభక్తుడిని అని ఆయన చెప్పుకుంటారు. తాజాగా బుధవారం ఆయన కర్ణాటకలోని చిత్రదుర్గలో ఉన్న శ్రీమురుగరాజేంద్ర మఠంలో ˚ఇష్టలింగ దీక్ష'ను తీసుకున్నారు.దీక్ష సమాచారాన్ని రాహుల్ స్వయంగా తన ట్విట్టర్‌ద్వారా వెల్లడించారు. మఠాధిపతి శ్రీశివమూర్తి మురుగ శరణారుచేతులమీదుగా ఆయన దీక్షను స్వీకరించారు. దీక్షను తీసుకోవడం ఎంతో ఆనందంగా ఉందని ఆయన తెలిపారు. ఈసందర్భంగా కార్ణటక పిసిసి అధ్యక్షుడు డికెశివకుమార్‌కూడా ఆయనతో ఉన్నారు. స్వామి గురుబసవన్న బోధనలు ఎప్పటికీ నిలిచి పోతాయని, వాటిగురించి తాను తెలుసుకోవడం సంతో షంగా ఉందన్నారు.

ఈ కార్యక్రమం సంద ర్భంగా మఠంలోని స్వాములో ఒకరైన హవేరీ హోసమఠ్ స్వామి మాట్లా డుతూ రాహుల్‌గాంధీ కచ్చితంగా ప్రధాని అవుతారని జోస్యం చెప్పారు. ఈ సందర్భంగా శివమూర్తి శరణారు కల్పించుకుంటూ తమ మఠానికి ఎవరు వచ్చినా వారికి మంచే జరుగు తుందని అన్నారు.

లోన్ యాప్‌ల చుట్టూ బిగుస్తున్న ఉచ్చు
భారీగా నగదు జప్తు చేసిన ఇడి

హైదరాబాద్, ఆగస్టు 3, ప్రభాతవార్త: అమాయకులను రుణాల ఊబిలో దించుతూ వారిని నిండా ముంచుతూ ఆత్మహత్యలకు పాల్పడే పరిస్థితులు కల్పిస్తున్న లోన్ యాప్‌లపై ఎన్‌ఫోర్స్‌మెంట్ డైరక్టరేట్ (ఈడీ) ఉచ్చు బిగించసాగింది. ఈ యాప్‌ల కారణంగా ఇప్పటికే పలువురు ఆత్మహత్యలకు పాల్పడగా యాప్ నిర్వాహకుల తిట్లను, మార్పింగ్ ఫోటోలు సోషల్ మీడియాలో వస్తుండడాన్ని భరించలేక అనేక మంది పోలీసులను ఆశ్రయించారు. ఈ దారుణాలపై నిత్యం మీడియాలో వార్తలు వస్తుండడం తో ఈడీ మరోసారి స్పందించి చర్యలు చేబట్టింది. ఇప్పటికే పోలీసులు స్పందించి పలు యాప్‌ల నిర్వాహకులపై కేసులు నమో దు చేసి అరెస్టు చేయడంతో పాటు యా ప్‌ల బ్యాంకు ఖాతాలలోని నగదును స్తంభింప చేశారు. పోలీసులు అరెస్టు చేసిన వారిలో చైనా దేశీయులు కూడా వున్నారు. కాగా ఇప్పుడు ఈడీ కూడా దీనిపై వేగంగా స్పందించసాగింది. తాజాగా బుధవారం నాడు 12 నాన్ బ్యాకింగ్ ఫైనాన్స్ కార్పొరేషన్లు, పిన్ టెక్ సంస్థలకు చెందిన బ్యాంకుల ఖాతాలలోని 105 కోట్ల రూపాయల ఆస్తులను ఈడీ జప్తు చేసింది. తాజాగా వెలుగు చూస్తున్న లోన్ యాప్‌ల మాయాజాలంలో చైనా సంస్థల ప్రమేయం వున్నట్లుగా ఈడీ గుర్తించింది. చైనా నుంచి వచ్చిన పిన్‌టెక్ సంస్థల ద్వారా చైనీయులు నాన్ బ్యాంకింగ్ ఫైనాన్స్ కార్పొరేషన్లలో పెట్టుబడులు పెట్టారు. లోన్ యాప్స్ రూపొందించి వాటి ద్వారా స్వల్పకాలిక పద్ధతిన రు ణాలు ఇవ్వసాగారు. ఏడు రోజుల నుంచి 30 రోజుల వ్యవధిలో చెల్లింపులు జరిపే విధంగా అధిక వడ్డీకి రుణాలు ఇవ్వసాగారు. లోన్ యాప్‌ను డౌన్ లోడ్ చేసుకుని ఆధార్ కార్డ్, ఫోన్ నంబర్ నమోదు చేసుకుం టే చాలు రుణాలు మంజూరవుతున్నాయి. చైనీయుల సంస్థలైన 12 లోన్ యాప్‌లు ఇలా 4430 కోట్ల రూపాయల రు ణాలు ఇచ్చినట్లు ఈడీ గుర్తించింది. వీటితో 819 కోట్ల రూపాయల లాభాన్ని సంపాదిం చినట్లు ఈడీ గుర్తించింది.

లోన్ యాప్‌లపై గతంలో ఈడీ నాలుగు సంస్థలపై కొరడా జుళిపించి 158.9 కోట్ల రూపాయలను జప్తు చేసింది. తాజాగా మరో 105 కోట్ల రూపాయల నగదును జప్తు చేయడంతో మొత్తం జప్తు అయిన నగదు 264.3 కోట్లకు చేరింది.

మొదటిసారి మమతా బెనర్జీ భారీగా కేబినెట్ విస్తరణ

- మంత్రవర్గంలో ఐదుగురు కొత్తముఖాలు
- బిజెపి నుంచి వచ్చిన బాబుల్‌సుప్రియోకు కేబినెట్ ర్యాంక్

కోల్‌కత్తా,ఆగస్టు 3: తృణమూల్‌కాంగ్రెస్ ఆవిర్భవించిన తర్వాత మొట్ట మొదటిసారిగా బెంగాల్‌ముఖ్యమంత్రి మమతా బెనర్జీ తన కేబినెట్‌ను భారీగా విస్తరించారు. ఇపుడు కేబినెట్‌లో ఐదుగురు కొత్తముఖాలు కనిపిస్తున్నాయి. మంత్రివర్గశాఖలను కూడా పునర్‌వ్యవస్థీకరించారు. కేంద్ర మాజీ మంత్రి బిజెపికి రాజీనామాచేసి టిఎంసిలో చేరి ఉప ఎన్నికల్లో గెలుపొందిన బాబుల్ సుప్రియోకు కేబినెట్‌ర్యాంకు పదవి లభించింది. బాబుల్ సుప్రియోతోపాటు స్నేహాశిష్ చక్రవర్తి, పార్థా భౌమిక్, ఉదయన్‌గుహా, ప్రనదీప్ మజుందార్‌లకు కేబినెట్‌లో స్థానం కల్పించారు. మరో నలుగురు జూనియర్ మంత్రులు బిర్బాహా హంస్‌దా,బిప్లబ్‌రాయ్ చౌదరి, తాజహుల్ హుస్సేన్, సత్యజిత్ బర్మన్‌లకు కూడా కేబినెట్‌లో చోటుదక్కింది. ఐదుగురు కొత్త మంత్రులు బుధవారం మధ్యాహ్నం పదవీప్రమాణంచేసారు. ముఖ్యమంత్రికి అత్యంత సన్నిహితుడిగా కొనసాగిన పార్థా ఛటర్జీ మనీలాండరింగ్‌కేసులో అభియోగాలు ఎదుర్కొనడం, ఆయన అనుయాయి అర్పితా ముఖర్జీ ఇంటినుంచి భారీ ఎత్తున నోట్లకట్టలను స్వాధీనంచేసుకోవడం వంటివి సంభవించడంతో పార్థాను మంత్రిపదవినుంచి పార్టీనుంచి కూడా సస్పెండ్‌చేసారు. పార్థా ఐదు కీలక శాఖలకు ఇన్‌ఛార్జిగా వ్యవహరించారు. పరిశ్రమలు, వాణిజ్యం, పార్లమెంటరీ వ్యవహారాలశాఖల ఇన్‌ఛార్జిగా ఉండేవారు. అలాగే రాష్ట్రంలో ఏడు కొత్తజిల్లాలను కూడా ఏర్పాటు చేస్తున్నట్లు ప్రకటించిన మమతా రాష్ట్రంలో మొత్తం 30 జిల్లాలకు పెంచుతున్నట్లు తెలిపారు.

సుబ్రతా ముఖర్జీ, సాధన్ పాండేలకు మంత్రిపదవులు లభించలేదు. పార్థా ప్రస్తుతం జైలులో ఉన్నారు. వారి ముగ్గురి శాఖలను కూడా ఇతరులకు కేటా యించాలి. అన్ని శాఖలు నేన్కొరినే చూసుకోలేనని మమతా బెనర్జీ చెప్పారు. అలాగే పార్టీపరంగా కూడా భారీ ప్రక్షాళన చేసారు. మొత్తం 35 సంస్థాగత జిల్లాల్లో 16 జిల్లాల నాయకత్వాలను మార్చివేసారు. పార్టీపనితీరు సక్రమంగా లేనివారిపై వేటువేసారు. మరికొందరిని సంస్థాగత విధులనుంచి తప్పించారు.

ప్రజలకిచ్చే ఉచితాలకంటే ముందు
ఎంపిల పెన్షన్లపై చర్చ జరగాలి: ఎంపి వరుణ్‌గాంధీ

న్యూఢిల్లీ, ఆగస్టు3: దేశవ్యాప్తంగా ఉచితాలపై చర్చ నడుస్తోంది. ఉచిత పథకాలు ప్రమాదకరమంటూ ఇటీవల ప్రధాని మోడీ వీటి గురించి ప్రస్తావించారు. ఎన్నికల్లో లబ్ధికి ఉచితాలను ప్రకటించడంపై సుప్రీంకోర్టు సైతం ఈ మధ్య ఆవేదన వెలిబుచ్చింది. దీనిపై చర్చించాలంటూ తాజాగా రాజ్యసభలో బిజెపి ఎంపి సుశీల్‌మోదీ నోటీసులిచ్చారు. ఈ నేపథ్యంలో అదే పార్టీకి చెందిన ఎంపి వరుణ్‌గాంధీ ఆసక్తికర వ్యాఖ్యలు చేశారు. ప్రజలకిచ్చే ఉచితాల గురించి చర్చించే ముందు ఎంపిల పెన్షన్లు, వారికిచ్చే సదుపాయాల గురించి చర్చించాలంటూ ఆయన ట్వీట్ చేశారు. ప్రజలకిచ్చే ఉచితాల గురించి చర్చించే ముందు ఎంపిలు పొందుతున్న సౌకర్యాలు, వారు పొందుతున్న పెన్షన్ల రద్దు చేయడం గురించి చర్చిస్తే బాగుంటుందని వరుణ్‌గాంధీ అభిప్రాయపడ్డారు. ఎల్‌పిజి సిలిండర్ల ధరలపైనా ఆయన మరో ట్వీట్ చేశారు. పెరిగిన సిలిండర్ ధర, అరకొర సబ్సిడీ కారణంగా ఉజ్వల స్కీమ్ అసలు లక్ష్యం నెరవేరడం లేదని పేర్కొన్నారు. గత అయిదేళ్లలో 4.13 కోట్ల మంది ప్రజలు ఒక్క గ్యాస్ సిలిండర్‌నూ రీఫిల్ చేసుకోలేదని, 7.67 కోట్ల మంది కేవలం ఒక్కసారి మాత్రమే గ్యాస్‌ను రీఫిల్ చేసుకున్నారని పేర్కొన్నారు.

కేంద్రమంత్రి రామేశ్వర్ తేలి పార్లమెంట్‌లో ఓ ప్రశ్నకు ఇచ్చిన సమాధానాన్ని ఉటంకిస్తూ ఇలాగైతే పథకం లక్ష్యం ఎలా నెరవేరుతుందంటూ ప్రశ్నించారు.

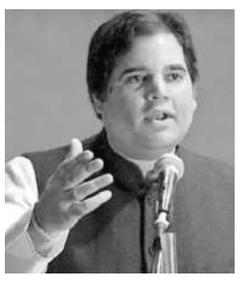

బెయిల్‌పై వచ్చి మళ్లీ అదేయువతిపై లైంగిక దాడి

జబల్‌పూర్,ఆగస్టు 3: ఓమైనర్‌పై లైంగిక దాడికి పాల్పడి అరెస్టు అయిన వ్యక్తి బెయిల్‌పై విడు దలయి అదే బాధితురాలిపై అదే దుశ్చర్యకు మళ్లీ ఒడిగట్టాడు. ఈ దారుణ ఘటన మధ్యప్రదేశ్ లోని జబల్‌పూర్‌జిల్లాలో చోటు చేసుకుందని పోలీసులు తెలిపారు. ఈ ఘటన జరిగిన నెలరోజుల తర్వాత బాధితురాలు పోలీసులకు ఫిర్యాదుచేసింది. వివరాల్లోకెళితే ప్రస్తుతం 19 ఏళ్ల వయుగల యువతిపై రెండేళ్లక్రితం అంటే 2020లో ఆమె మైనర్‌గా ఉన్న సమయంలో నిందితుడు వివేక్‌పటేల్ లైంగికదాడికి పాల్ప డ్డాడు. దాంతో ఆతడిని అరెస్టుచేయగా ఏడాది తర్వాత బెయిల్‌పై విడుదలయ్యాడు. అయితే నెలరోజులక్రితం నిందితుడు తన స్నేహితుడితో కలిసి మరోసారి ఆ యువతి ఇంట్లోకి బలవంతంగా ప్రవేశించాడు. ఆమెను కత్తితో బెది రించి మరోసారి లైంగిక దాడికి పాల్ప డ్డాడు. ఈ ఘటనను విడియోతీసి సోషల్‌మీడియాలో పోస్టుచేస్తానని బెదిరించాడని బాధిత యువతి పోలీసులకు ఫిర్యాదుచేసింది. గతంలో నమోద యిన కేసును కూడా ఉపసంహరించుకోవాలని కూడా నిందితుడు బెదిరించాడని పోలీసులకు వివరించింది. కేసు నమోదు చేసుకుని నిందితుడి కోసం పోలీసులు గాలిస్తున్నారు. ఇంట్లో ఆమె ఒంటరిగా ఉన్న టైమ్‌లో కత్తితో బెదిరించి తన స్నేహితుడితోకలిసి మరీ ఈ లైంగిక దాడికి పాల్పడినట్లు పోలీసులకు ఫిర్యాదుచేసింది. పరారీలో ఉన్న వివేక్‌నుంచి తనకు ప్రాణహాని ఉందని బాధితురాలు చెపుతోంది.

ధరణితో మారిన భూ హక్కులు

హైదరాబాద్, ఆగస్టు 03, ప్రభాతవార్త : రాష్ట్రంలో అన్ని భూ సమస్యలకు పరిష్కారంగా రూపొందించిన ధరణి పోర్టల్‌తో కొత్త సమస్యలు ఎదురవుతున్నాయి. వ్యక్తిగత అవసరాల కోసం రైతులు సాగుభూమిని విక్రయిస్తుండగా ఆ భూమిని కొన్న వ్యక్తులు వెంచర్లుగా మారుస్తున్నారు. అయితే, ధరణి పోర్టల్‌లో ఇంకా భూమిని విక్రయించిన వారినే యజమానులుగా చూపించడంతో పాటు రైతు బంధు డబ్బులు కూడా అందుతుండటంతో భూ విక్రేతలు, కొనుగోలుదారులకు మధ్య యాజమాన్య హక్కుల విషయంలో గొడవలు జరుగుతున్నాయి. రాష్ట్ర రాజధాని హైదరాబాద్ శివారు జిల్లాలలో ఈ సమస్యలు ఎక్కువగా తలెత్తుతున్నాయి. వ్యవసాయ భూమిని కొనుగోలు చేసి రియల్టర్లు నాన్ అగ్రికల్చర్ ఫీజు చెల్లించి వెంచర్లుగా మారుస్తుండగా, ధరణి పోర్టలో వాటిని మళ్లీ వ్యవసాయ భూములుగా మారుస్తున్నారు. దీంతో ఒకటే భూమిని సాగుభూమిగా, ప్లాట్లుగా రిజిస్ట్రేషన్లు చూపిస్తున్నాయి. దీంతో రెవెన్యూ అధికారులు సదరు భూములను పట్టా భూములుగా పరిగణించి పాసు పుస్తకాలు జారీ చేస్తున్నారు. ఎప్పుడో 30 ఏళ్ల క్రితం ప్లాట్లుగా విక్రయించిన భూములను మళ్లీ సాగు భూములుగా మారుస్తున్నారు. ఆ తరువాత రైతు బంధు సొమ్ము ఖాతాలో జమ చేస్తున్నారు. దీంతో ఏనాడో భూములను అమ్మేసుకున్న వారికి కొత్త పాసు పుస్తకాలు జారీ చేస్తున్నారు. దీని ప్రకారం...భూమిని విక్రయించిన వారికి యాజమాన్య హక్కులు రావడంతో అప్పటికే వారి వద్ద కొనుగోలు చేసి వెంచర్లుగా మార్చిన రియల్టర్లు, ఆ ప్లాట్లను కొనుగోలు చేసిన యజమానులతో సంబంధిత భూమిపై తమకే హక్కులు ఉన్నాయంటూ గొడవలకు దిగుతున్నారు. దీంతో ధరణి పోర్టల్ తప్పిదాల కారణంగా రియల్టర్ల వద్ద ప్లాట్టు కొనుగోలు చేసి నష్టపోయామని యజమానులు ఆవేదన వ్యక్తం చేస్తున్నారు. దశాబ్దాల క్రితమే కొనుగోలు చేసినట్లుగా సేల్ డీడ్ చూపించి నప్పటికీ విని పించుకోవడం లేదనీ, తమ వద్ద పాసు పుస్తకాలు ఉన్నాయంటూ దాడులకు దిగుతున్నారని పేర్కొంటు న్నారు.

అయితే, సమస్యను గుర్తించినప్పటికీ ధరణి పోర్టల్‌లో ఎలాంటి ఆప్షన్లు లేని కారణంగా ప్లాట్లుగా మారిన భూముల క్లాసిఫికేషన్ మార్చలేక పోతున్నామని రెవెన్యూ అధికారులు పేర్కొంటుండటం విశేషం.

వ్యక్తిగత అవసరాల కోసం భూములు విక్రయిస్తున్న రైతులు
**వెంచర్లుగా మార

04ATP27.qxd:04ATP27.qxd 04/08/22 10:44 PM Page 1

సంక్షేమంలో ఏపి ఆదర్శం

గ్రామంలో పర్యటిస్తున్న ఎంఎల్‌సి

హిందూపురం, ఆగస్టు 3 ప్రభాత వార్త : సంక్షేమ పథకాల అమలులో దేశంలోని అన్ని రాష్ట్రాలు ఆంధ్రప్రదేశ్‌ను ఆదర్శంగా తీసుకున్నాయని ఎంఎల్‌సి మహమ్మద్ ఇక్బాల్ పేర్కొన్నారు. హిందూపురం మున్సిపాలిటీ పరిధిలోని ఎస్.సడ్లపల్లిలో ఆయన గడపగడపకు మన ప్రభుత్వం కార్య క్రమాన్ని నిర్వహించారు. ఈ సందర్భంగా ఎంఎల్‌సి గ్రామంలో పర్యటించి సమస్యలు అడిగి తెలుసుకున్నారు. అనంతరం ఒటిఎస్ ద్వారా మంజూరైన 90 మంది లబ్దిదారులకు ఇంటి పట్టాలు, 26 నూతన ఫించన్లు లబ్దిదారులకు అందచేశారు. ఈ కార్యక్రమంలో మున్సిపల్ కమీషనర్ వెంకటేశ్వరరావు, మారుతిరెడ్డి, మున్సిపల్‌చైర్‌పర్సన్ ఇంద్రజ, తదితరులు పాల్గొన్నారు.

భవన నిర్మాణానికి మల్లికార్జున విరాళం

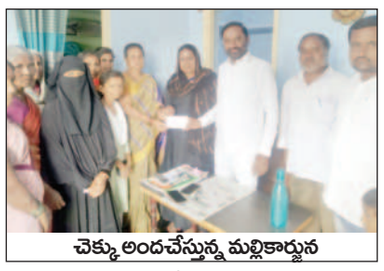
చెక్కు అందచేస్తున్న మల్లికార్జున

హిందూపురం టౌన్, ఆగస్టు 3 ప్రభాతవార్త : హిందూపురం రూరల్ తూముకుంట చెక్‌పోస్టులోని మహిళా కమ్యూనిటీ భవనం నిర్మాణానికి మార్కెట్‌యార్డుచైర్మన్ కొండూరు మల్లికార్జున బుధవారం 10 వేల రూపాయల చెక్కును మహిళా సంఘాల సభ్యులకు విరాళంగా అందచేశారు. మహిళా సంఘాల సభ్యులు కొండూరు మల్లికార్జునకు ధన్యవాదాలు తెలిపారు. ఈ కార్యక్రమంలో ఎంపిటిసి షమీమ్‌తాజ్, మహిళా సంఘాల సభ్యులు రత్నమ్మ, చిన్నమ్మ, తదితరులు పాల్గొన్నారు.

అగళి చెరువుకి నీళ్లు చేరాయి

తెగిన కాలువ పనులను పరిశీలిస్తున్న తహశీల్దారు

అగళి, ఆగస్టు 3 ప్రభాతవార్త : సువర్ణముఖి కట్టు కాలువ తెగిపోవడంతో నీరు వృథాగా పోతున్నాయని, తెలుసుకున్న తహశీల్దారు సత్వరమే తెగిన కాలువ దగ్గరకు వెళ్లి పరిశీలించారు. ఈ విషయాన్ని ఉన్నతాధికారులకు, కలెక్టర్లకు సమాచారం అందిస్తానని, వీటిని సత్వరమే పూర్తి చేయించడానికి తనవంతుగా ప్రయత్నం చేస్తానని తెలిపారు. అదే విధంగా ఇరిగేపల్లి, ఆలూడి తదితర గ్రామాల్లో పిఎంజికెవై కింద ఇస్తున్న ఉచిత బియ్యం పంపిణీని పరిశీలించారు. మండలంలో 9,705 మందికి ఉచిత బియ్యం కూపన్లను పంపిణీ చేసినట్లు తెలిపారు. కూపన్లు తీసుకుపోయి డీలర్ల వద్ద బియ్యం పొందాలని, ఒక వేళ బియ్యం అయిపోయి ఉంటే బియ్యం తిరిగి స్టాక్ వస్తుందని తెలిపారు.

డప్పు కళాకారులు కార్యక్రమంలో డప్పులను వాయించండి

డప్పు కళాకారులతో మాట్లాడుతున్న పంచాయితీ అధికారులు

అగళి, ఆగస్టు 3 ప్రభాతవార్త : ప్రభుత్వం 50 ఏళ్లు వయస్సు ఉన్న డప్పు కళాకారులకు నెలకు 3వేలు పెన్షన్ అంది స్తోందని పంచాయితీ కార్యదర్శి వేణు అన్నారు. ఈ డప్పు కళాకారులు ప్రభుత్వ సమాచారాలు ప్రజలకు తెలియజేసే విషయాలపై డప్పులను వాయించాలని తెలిపారు. ఏ ప్రభుత్వ కార్యక్రమాలకు ప్రజలకు సమాచారం అందించడానికి సక్రమంగా రాకుండా ఉంటున్నారని, డప్పు కళాకారులు వీటన్నింటినీ మాని తమ వృత్తి అయిన డప్పును వాయిస్తూ, ప్రజలకు సమాచారం చేరవేయాలని తెలిపారు.

నేడు ఎమ్మెల్యే చేతుల మీదుగా పింఛన్ల పంపిణీ

అమరాపురం, ఆగస్టు 3 (ప్రభాతవార్త) : మండల కేంద్రంలో ఎంపీడీవో కార్యాలయ ఆవరణం నందు మండలానికి నూతనంగా మంజూరు అయిన 555 పింఛన్లను గురువారం మడకశిర ఎమ్మెల్యే డా. తిప్పేస్వామి చేతుల మీదుగాపంపిణీని ప్రారంభించనున్నట్లు ఎంపీడీవో మునిస్వామి, జెడ్పిటిసి స్వారక్క నరసంహమూర్తి, ఎంపీపీ ఈరన న్న, వైస్ ఎంపీపీలు కృష్ణమూర్తి, లలితమ్మలు తెలిపారు. కావునా మండలంలోని వైకాపా ముఖ్య నాయకులు, ప్రజాప్రతినిధులు, వివిధ కార్పొరేషన్ల డైరెక్టర్లు హాజరై కార్యక్రమాన్ని విజయవంతం చేయాలని కోరారు.

కమిషనర్ గారూ.. మా కాలనీకి నీటి సరఫరా చేయరూ..

మడకశిరటౌన్, ఆగస్టు 3 ప్రభాతవార్త : మడకశిర నగర పంచాయితీ పరిధిలోని తొమ్మిదవ వార్డులో గల మారుతి నగర్, 16వ వార్డు కాలనీ వీరభద్ర స్వామి గుడి కాలనీలలో నివాసం ఉన్న ప్రజలకు నీటి సరఫరా చేయరా అంటూ మున్సిపల్ కమిషనర్‌ను కాలనీ వాసులు వేడుకుంటున్నారు. ఈ కాలనీలో దాదాపు 100 ఇళ్లు ఉన్నాయని ఈ కాలనీకి గత 15 రోజులుగా నీటి సరఫరా కావడం లేదని ఈ విషయంపై పలు సార్లు మున్సిపల్ కమిషనర్‌కు, మున్సిపల్ ఏఈకి, వార్డు సచివాలయంలోని ఇంజినీర్‌కు ఆ కాలనీ వాసులు వెళ్లి పలు సార్లు తెలియజేసినప్పటికీ నేటికీ నీటి సరఫరా చేయడం లేదని ప్రజలు ఆవేదన వ్యక్తం చేశారు. మున్సిపల్ అధికారులు మాత్రం నీటి పన్ను, ఆస్తిపన్ను చెల్లించాలని తాము నివాసం ఉన్న ఇళ్ల వద్దకు వాలెంటీర్లను పంపి వసూలు చేసుకుంటున్నారు కానీ నీటి సరఫఱా ఎందుకు చేయడం లేదని ప్రశ్నిస్తున్నారు. భూ గర్భ జలాలు పుష్కలంగా ఉన్నప్పటికీ వారానికి ఒక సారి మాత్రమే తమ కాలనీకి తూతూ మంత్రంగా నీటిని వదులుతున్నారని కొన్ని నెలల నుంచి అధికారుల దృష్టికి తీసుకొని పోయినప్పటికీ నేటికీ దానిని సరిదిద్దలేదని ఇది అధికారుల నిర్లక్ష్యమా లేక వాటర్ నిర్లక్ష్యం అంటూ ఆ కాలనీ వాసులు ప్రశ్నిస్తున్నారు. ఇప్పటికైనా సంబంధిత అధికారులు తగినచర్యలు తీసుకుని 24 గంటల్లోపు తమ కాలనీకి నీటి సరఫరా చేయకపోతే ఆ కాలనీలోని ప్రజలు మున్సిపల్ కార్యాలయం, వార్డు సచివాలయం ముట్టడి చేసి తాళాలు వేస్తామని ఆ కాలనీ వాసులు పేర్కొన్నారు. గతంలో ఇక్కడ పనిచేసిన కమిషనర్ ఏవైనా వార్డులలో నెలకొన్న సమస్యలు సోషల్ మీడియా ద్వారా వారి దృష్టికి వెళితే వాటిని 24 గంటల్లోపు పరిష్కారం చేసి ప్రజలకు ఇబ్బందులు లేకుండా చేసే వారని అయితే ప్రస్తుత కమిషనర్ మాత్రం సమస్యలను సోషల్ మీడియా ద్వారా అతని దృష్టికి తీసుకుని పోయి నిమ్మకు నీరెత్తినట్లు వ్యవహరిస్తూ ఏ మాత్రం పట్టించుకోవడం లేదని కావున ఉన్నతాధికారులు ఈ విషయంలో చర్యలు తీసుకుని మున్సిపాలిటీలో వార్డులలో నెలకొన్న సమస్యలను పరిష్కారంకు చర్యలు తీసుకోకపోతే పెద్ద ఎత్తున ప్రతిపక్ష పార్టీలతో కలిసి ఆందోళన చేస్తామని వివిధ కానలీలప్రజలు అధికారులకు తెలియజేస్తున్నామన్నారు.

నూతన మేనేజర్‌గా హరికిషోర్

బాధ్యతలు చేపడుతున్న హరికిషోర్

అగళి, ఆగస్టు 3 ప్రభాతవార్త : కర్ణాటక బ్యాంకు నూతన మేనేజర్‌గా శ్రీ హరికిషోర్ పదవీ బాధ్యతలు చేపట్టారు. వీరు వరంగల్ కర్ణాటక బ్యాంకులో మేనేజర్‌గా పనిచేస్తూ బదిలీపై అగళి బ్యాంకుకు వచ్చినట్లు తెలిపారు. ఇక్కడ పనిచేస్తున్న మేనేజర్ వరంగల్‌కు బదిలీ అయ్యారు. ఈ సందర్భంగా నూతన మేనేజర్ శ్రీహరికిషోర్ మాట్లాడుతూ.. ఖాతాదారులకు, రైతులకు ఎల్లప్పుడు అదుబాటులో ఉండి సేవలు అందిస్తానని తెలిపారు.

వర్షం దాటికి కుదేలైన రైతులను ప్రభుత్వం ఆదుకోవాలి

- వందలాది ఎకరాల్లో న ఈట మునిగిన పంటలు
- రైతులకు అపారనష్టం- మూడు నెలల కష్టం నాలుగు రోజుల్లో నాశనం- వరద విలయానికి కుదేలైన రైతన్న
- రాష్ట్ర ఉపాధ్యక్షులు గుండుమల తిప్పేస్వామి

మాట్లాడుతున్న మాజీ ఎమ్మెల్సీ గుండుమల తిప్పేస్వామి

మడకశిర టౌన్, ఆగస్టు 3 ప్రభాతవార్త : వరుస వర్షాలతో నియోజకవర్గ వ్యాప్తంగా పంట నష్టాన్ని చవి చూసి కుదేలు అయిన త్రిపి రైతుకు ప్రభుత్వం నష్ట పరిహారాన్ని అందించి ఆదుకోవాలని తేదేపా రాష్ట్రఉపాధ్యక్షులు, మాజీ ఎమ్మెల్సీ గుండుమల తిప్పేస్వామి తెలిపారు. బుధవారం మాజీ ఎమ్మెల్సీ గుండుమల తిప్పేస్వామి తేదేపా కార్యాలయంలో విలేకర్ల సమావేశంలో మాట్లాడుతూ.. నియోజకవర్గంలో వారం రోజులపైగా ఎడతెరిపి లేని వర్షాల వల్ల చెరువులు, వాగులు వంకలు పొంగి పొర్లి భూగర్భ జలాల మట్టం పెరగడం హర్షణీయమే అయితే ఈ అతివృష్టి కారణంగా నియోజకవర్గంలో వివిధ పంటలు సాగు చేసిన రైతుల పంటలు పూర్తిగా దెబ్బతిన్నాయి. ముఖ్యంగా మొక్కజొన్న, పత్తి, దానిమ్మ, మిరప, వరి, రాగి, పూలతోటలు తదితర పంటలు మొత్తం జలమయమయ్యాయన్నారు. ఈ నేపథ్యంలో ప్రభుత్వం అధికారులను క్షేత్రస్థాయిలో పర్యటింపచేసి రైతు నష్టపోయిన పంట పొలాల వివరాలను అంచనా వేసి రైతులకు నష్ట పరిహారం అందించాల్సిన అవసరం ఎంతైనా ఉందని ఆయన డిమాండ్ చేశారు. ప్రకృతి ప్రళయానిఇక కొన్ని వందల ఎకరాల్లో పంటలు నీటి పాలయ్యాయని, ప్రతి ఏడాది నష్టాలు చవి చూసిన రైతులు ఈ సారి దిగుబడులు భారీగా వస్తాయని భావించారు. కానీ వరద విళయం రైతులకు కడగల్లు మిగిల్చిందన్నారు. ప్రభుత్వం కూడా రైతులకు త్వరితగతిన నష్ట పరిహారాన్ని చెల్లించే విధంగా ప్రకటన చేయాలని ఆయన డిమాండ్ చేశారు.

మండలంలో భారీ వర్షాలు

- పొంగిపొర్లుతున్న చెరువులు, వంకలు

విద్యార్థులను సురక్షితంగా పరీక్ష కేంద్రానికి తీసుకెళ్తున్న పోలీసులు

గుడిబండ, ఆగస్టు 3 ప్రభాతవార్త : మండలంలో ఇటీవల కురుస్తున్న భారీ వర్షాలకు చెరువులు జలకళను సంతరించుకున్నాయి. ఈ క్రమంలో గుడిబండ, చిగతుర్పి, పిసిగిరి, హిరేతు ర్పి, కరికెర గ్రామాల చెరువులు నిండి మరువ పారుతున్నాయి. అలాగే గుడిబండ చెరువు నిండి మరువు ఉధృతంగా ప్రవహిస్తుండటంతో మడకశిర, రొళ్ల మండలాల నుంచి గుడిబండ మండల కేంద్రానికి వచ్చే వాహనాలకు అంతరాయం ఏర్పడింది. దీంతో ఇంటర్ సప్లమెంటరీ పరీక్షలు రాయడానికి విద్యార్థులు తీవ్ర ఇబ్బందులు పడ్డారు. విద్యార్థుల ఇబ్బందులను తెలుసుకున్న స్థానిక ఎస్సై సురేష్ తన సిబ్బందితో కలిసి వెళ్లి విద్యార్థులను సురక్షితంగా సకాలంలో పరీక్షా కేంద్రానికి చేర్చారు. ఈ సందర్భంగా విద్యార్థులు యస్ఐ సురేష్‌కు కృతజ్ఞతలు తెలిపారు. అదే విధంగా ఈ వర్షాలకు పొలాల్లో నీరు చేరి పంటలు దెబ్బతిన్నాయి. ప్రధానంగా మిరప పంట పూర్తిగా దెబ్బతినింది. దీంతో రైతులు ఆవేదన వ్యక్తం చేస్తున్నారు.

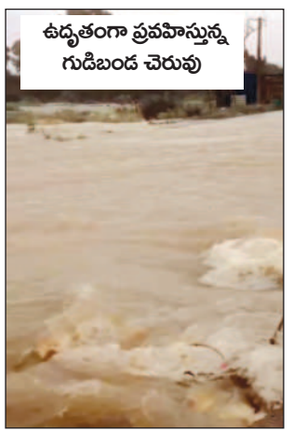
ఉధృతంగా ప్రవహిస్తున్న గుడిబండ చెరువు

ఉరివేసుకుని విద్యార్థి ఆత్మహత్య

మృతి చెందిన విద్యార్థి మణికంఠ

చిలమత్తూరు, ఆగస్టు 3 ప్రభాతవార్త : మండల కేంద్రానికి చెందిన మణికంఠ (16) అనే విద్యార్థి ఉరి వేసుకుని ఆత్మహత్య చేసుకున్నాడు. వివరాలు ఇలా వున్నాయి. మండల కేంద్రంలోని ఎస్‌సి కాలనీకి చెందిన నరసింహప్ప కుమారుడైన మణికంఠ 10వ తరగతి సప్లిమెంటరీ పరీక్షల్లో ఫెయిల్ కావడంతో మనస్థాపానికి గురై ఉరి వేసుకుని ఆత్మహత్య చేసుకున్నాడు.

రాయలవారిపల్లికి తాత్కాలిక రహదారి ఏర్పాటు చేయండి

- అధికారులను ఆదేశించిన కలెక్టర్ బసంత్‌కుమార్
- తెగిపోయిన బ్రిడ్జ్ పరిశీలన

పుట్టపర్తి, ఆగస్టు 03, ప్రభాతవార్త : శ్రీసత్యసాయి జిల్లా కేంద్రం సమీపంలో చిత్రావతి నది ఉధృతికి కాజ్‌వే బ్రిడ్జి తెగిపోయిన ఇబ్బందులు ఎదుర్కొంటున్న రాయలవారిపల్లి ప్రజల సౌకర్యార్థం తాత్కాలిక రహదారిని ఏర్పాటు చేయాలని జిల్లా కలెక్టర్ బసంత్‌కుమార్ అధికారులను ఆదేశించారు. బుధవారం కలెక్టర్, ఆర్‌డిఓ భాగ్యరేఖ, తహశీల్దార్ భాస్కర్‌నారాయణ, మున్సిపల్ కమీషనర్ వెంకటరామిరెడ్డి తదితరులతో కలసి బ్రిడ్జి తెగిపోయిన ప్రాంతాన్ని పరిశీలించారు. గత యేడాది భారీ వర్షాల కారణంగా రాయలవారిపల్లికి ఆర్‌డిటి ఆధ్వర్యంలో నిర్మించిన కాజ్‌వే బ్రిడ్జి కోతకు గురికావడం జరిగింది. ఆ గ్రామ ప్రజలు ప్రతినిత్యం ఆ బ్రిడ్జి ఆధారంగానే రాకపోకలు సాగించాల్సిన పరిస్థితి ఉండేది. అయితే యేడాదిగా వంతెన లేకపోవడంతో గ్రామస్తులు తీవ్ర ఇబ్బందులుఎదుర్కొంటున్నారు. ఇటీవల తాత్కాలికంగా ఏర్పాటు చేసుకున్న వంతెన సైతం ప్రస్తుతం కురుస్తున్న వర్షాలకు కొట్టుకుపోవడంతో బాహ్య ప్రపంచానికి ఆ గ్రామంతో సంబంధాలు కోల్పోయినట్లు అయ్యింది. దీంతో గ్రామ ప్రజలు ఈ విషయం గురించి అధికారులు, ప్రజా ప్రతినిధులతో మొరబెట్టుకున్నారు. దీనిపై స్పందించిన కలెక్టర్ ఘటనా స్థలానికి చేరుకొని పరిశీలించి తక్షణం చర్యలు తీసుకోవాలని ఇరిగేషన్, రెవెన్యూ, మున్సిపల్ అధికారులను ఆదేశించారు. వంతెన తెగిన చోట సిమమెంట్‌పైపులు ఏర్పాటు చేసి దానిపై మట్టితో తాత్కాలిక రహదారి ఏర్పాటు చేయాలన్నారు. అదే విధంగా వర్షాలు కురుస్తున్న వేల పుట్టపర్తి చిత్రావతి నది పరిసర ప్రాంతాలు ముంపునకు గురికాకుండా తక్షణం చర్యలు తీసుకోవాలని ఆదేశించారు. పుట్టపర్తి సాయినగర్, పట్టణం దిగువ ప్రాంతంలో చిత్రావతి నది నీరు రాకుండా మట్టితో కట్టలలా ఏర్పాటు చేయాలన్నారు. గత యేడాది జరిగిన ముంపును దృష్టిలో పెట్టుకొని తక్షణం చర్యలు తీసుకోవాలని సంబంధిత శాఖల అధికారులను కలెక్టర్ బసంత్‌కుమార్ దేశించారు.

తెగిపోయిన రాయలవారిపల్లి బ్రిడ్జి పరిశీలిస్తున్న కలెక్టర్ బసంత్‌కుమార్

ప్రజల జీవితాల్లోవెలుగు నింపుతున్న సంక్షేమ పథకాలు

- నవరత్న పథకాలతో ప్రతి గడపకు లబ్ధి
- మాజీ ఎమ్మెల్యే వై. విశ్వేశ్వర్‌రెడ్డి

వర్షంలోనే తడుస్తూ సంక్షేమ పథకాలు తెలియజేస్తున్న మాజీ ఎమ్మెల్యే

విడపనకల్లు, ఆగస్టు 3 ప్రభాతవార్త : ముఖ్యమంత్రి వైఎస్ జగన్‌మోహన్‌రెడ్డి పాలనతో సంక్షేమ పథకాలు ప్రజల జీవితాల్లో వెలుగులు నింపుతున్నాయని మాజీ ఎమ్మెల్యే వై. విశ్వేశ్వర్‌రెడ్డి అన్నారు. బుధవారం విడపనకల్లు మండలం పాల్తూరు గ్రామంలో సర్పంచ బ్యులారాణి, జెడ్పిటిసి హనుమంతు, మండల కన్వీనర్ బసన్న, నాయకులు కరణం భీమరెడ్డి, భరత్‌రెడ్డి రాజశేఖర్, అధికారుల ఆధ్వర్యంలో జరిగిన గడపగడప కార్యక్రమంలో నియోజకవర్గ ఇంచార్జ్ మాజీ ఎమ్మెల్యే వై. విశ్వేశ్వర్‌రెడ్డి పాల్గొన్నారు. ఈ సందర్భంగా గ్రామస్తులు వారికి ఘన స్వాగతం పలికారు. అనంతరం సీయం జగన్‌మోహన్‌రెడ్డి చిత్రపటానికి పాలాభిషేకం నిర్వహించారు. అనంతరం ఇంటింటికి వెళ్లా మూడేళ్లలో చేస్తున్న అభివృద్ధి సంక్షేమ కార్యక్రమాలను, అమలు చేస్తున్న పథకాలను వివరించారు. బుక్‌లెట్‌లు పంపిణీ చేశారు. సమస్యలు ఏమైనా ఉన్నాయి అని అడిగి తెలుసుకున్నారు. ప్రజల చెప్పిన సమస్యల పరిష్కారానికి చర్యలు చేపట్టారు. ప్రతి ఇంటి వద్ద ప్రజలు వారికి ఘనంగా స్వాగతం పలికారు. గతంలో తాము ఎదుర్కొన్న సమస్యలు, ఈ ప్రభుత్వంలో జరుగుతున్న మేలును వివరించారు. వైసీపీ ప్రభుత్వం అమలు చేస్తున్న వివిధ పథకాలతో తాము పొందిన లబ్ది గురించి తెలిపారు. ప్రభుత్వం ప్రతిష్టాత్మకంగా అమలు చేస్తున్న నవరత్నాల పథకాలతో ప్రతి గడపకు లబ్ధి చేకూరుతుందన్నారు. సీయం జగన్ జనరంజక పాలన అందిస్తున్నారని అన్నారు. సంక్షేమ పథకాలు అర్హత కలిగిన ప్రతి ఒక్కరికి అందేలా చూడాలని సచివాలయ సిబ్బందిని ఆదేశించారు. ఈ కార్యక్రమంలో సిఐ శేఖర్, ఎంపిడిఓ శ్రీనివాసులు, వైసీపీ నాయకులు గోపాలకృష్ణ, కరకముక్కల రామాంజినరెడ్డి, విడపనకల్ స్కూల్ కమిటీ చైర్మన్ గిరిబాబు, సుంకన్న నాయకులు పెంచలపాడు కేశన్న, రఘురాములు, దోనేకల్లు రమేష్, వైసీపీ నేతలు ఎంపీటీసీలు శివగౌడ్, దాసరి వెంకటేసులు,డిష్ వెంకటేసులు, పిఏసీస్ చైర్మన్ శ్రీరాములు, నల్ల సుంకన్న, షణ్ముఖగౌడ్, పట్టు సుంకన్న, వన్నూర్ స్వామి, వన్నప్ప, సిద్దరామా, శర్మాస్, నజీర్ పుందుకురి సుంకన్న, బసవరాజు, రహమత్ హుస్సేన్, రాముడు, గంగన్న, బడిరప్ప, నాగరాజు, ప్రజా ప్రతినిధులు సచివాలయ సిబ్బంది పాల్గొన్నారు.

ప్రతి సంవత్సరం జనవరిలో ఒకటో తారీఖు జాబ్ క్యాలెండర్ విడుదల ఎక్కడ..

- తోపుడు బండిలో కూరగాయలు అమ్ముతూ టిఎన్ఎస్ఎఫ్, తెలుగు యువత నాయకుల నిరసన -
- రాష్ట్రంలో 30లక్షలు పైబడి నిరుద్యోగులు, 3 లక్షల ఖాళీ ఉద్యోగాలు నోటిఫికేషన్ కోసం నిరీక్షన
- ప్రభుత్వ నిర్లక్ష్యాన్ని ఉపేక్షించేది లేదు నాయకులు

నిరసన తెలియజేస్తున్న టిఎన్ఎస్ఎఫ్, తెలుగు యువత నాయకులు

ధర్మవరం, ఆగస్టు 3 ప్రభాతవార్త : రాష్ట్రంలో నిరుద్యోగ యువతకు ప్రతి సంవత్సరం జనవరి ఒకటో తారీఖు జాబ్ క్యాలెండర్ విడుదల చేస్తామని నిరుద్యోగులకు రాష్ట్ర ముఖ్యమంత్రి జగన్‌మోహన్‌రెడ్డి మోసం చేశాడని, టీఎన్ఎస్ఎఫ్ తెలుగు యువత నాయకులు ఆధ్వర్యంలో నిరసన తెలియజేశారు. ఈ సందర్భంగా రాష్ట్ర అధికార ప్రతినిధి ధర్మవరం తెలుగుదేశం పార్టీ ఇన్‌ఆచర్జ్ పరిటాల శ్రీరామ్ ఆదేశాల మేరకు ధర్మవరం నియోజకవర్గంలో ఉన్న అంబేద్కర్‌సర్కిల్ వద్ద టిఎన్ఎస్ఎఫ్, తెలుగు యువత ఆధ్వర్యంలో జాబ్ క్యాలెండర్ వెంటనే విడుదల చేయాలని, అంబేద్కర్ సర్కిల్ వద్ద బుధవారం ధర్నా నిర్వహించారు. అనంతరం యువత అంబేద్కర్ సర్కిల్ నుంచి కూరగాయలు అమ్ముతూ ర్యాలీగా ఆర్‌డిఓ కార్యాలయముకు వెళ్లి ఆర్‌డిఓకి వినతిపత్రం అందించారు. ఈ సందర్భంగా తెలుగు యువత, టిఎన్ఎస్ఎఫ్ నాయకులు మాట్లాడుతూ.. ప్రస్తుతం ఉన్న ముఖ్యమంత్రి తను ప్రతి పక్షంలో ఉన్నప్పుడు తాను అధికారంలోకి వస్తూనే రాష్ట్ర ప్రభుత్వంలో ఖాళీగా ఉన్న 2 లక్షల 30 వేల ఉద్యోగాలను భర్తీ చేస్తాను అని మోసపు మాటలు చెప్పి తను అధికారం వచ్చి మూడు సంవత్సరాలు పూర్తి అవుతున్న ఉద్యోగాలు విడుదల చేయాలని పరిస్థితి, రాష్ట్రంలో ఖాళీగా ఉన్న 2 లక్షల 30 వేల ఉద్యోగాలను భర్తీ చేయలేని పక్షాన తెలుగు యువత, టిఎన్ఎస్ఎఫ్, ఐ టిడిపి అందరూ కలిసి రాష్ట్రంలో ధర్నాలు, అలాగే ప్రభుత్వ కార్యాలయాలను ముట్టడిస్తున్నామన్నారు. ఈ కార్యక్రమంలో రాష్ట్ర తెలుగు యువత ప్రధాన కార్యదర్శి నారాయణస్వామి, టిఎన్ఎస్ఎఫ్ సత్యసాయి జిల్లా ప్రెసిడెంట్ జగదీష్, జిల్లా టిఎన్ఎస్ఎఫ్ జిల్లా అధికార ప్రతినిధి ప్రతాప్, టిఎన్ఎస్ జిల్లా ఉపాధ్యక్షులు అభిరామ్, జిల్లా తెలుగు యువత అధికార ప్రతినిధి శ్రీనివాస్ చౌదరి, రాష్ట్ర తెలుగు యువత అధికార ప్రతినిధి విజయ్ చౌదరి, ధర్మవరం టిఎన్ఎస్ అసెంబ్లీ ప్రెసిడెంట్ ప్రసాద్‌రాప్తాడు, టిఎన్ఎస్ఎఫ్, తెలుగు యువత అధ్యక్షులు మద్దినేని కృష్ణ, భార్గవ్, ధర్మవరం అసెంబ్లీ తెలుగు యువత ప్రెసిడెంట్ మధుసూధన్, 40 వార్డు ఇన్‌చార్జ్ అశోక్, తెలుగు యువత రంగా, రామగిరి తెలుగు యువత ప్రధాన కార్యదర్శి బ్రహ్మ, ధర్మవరం సుధాకర్‌నాయుడు వీర, రాజ, స్టాలిన్, బోయఅశోక్, భారత్, లోకేష్, హరి, యుగంధర్, గంటపురం, గురు, చింటు, దివాకర్, అనిల్, హేమరాజు, షేక్ హుస్సేన్ పాల్గొన్నారు.

ఆర్డిఓకు వినతిపత్రం అందజేస్తునన టిఎన్ఎస్ఎఫ్, తెలుగు యువత నాయకులు

5న జరిగే ఛలో గవర్నర్ బంగ్లా ముట్టడి కార్యక్రమాన్ని జయప్రదం చేయండి

-ఎన్ఎస్‌యుఐ నాయకుడు రేగటి శివకృష్ణ పిలుపు

ఉరవకొండ, ఆగస్టు 3 ప్రభాతవార్త : దేశంలో నిత్యవసర వస్తువుల ధరల పెరుగుదల, దేశ భద్రతకు, రక్షణకు ప్రమాదం వాటిళ్లే అగ్నిపథ్ పథకానికి వ్యతిరేకిస్తూ, ఉద్యోగాలు భర్తీ చేయడంలో కేంద్రం నిర్లక్ష్య వైఖరినికి నిరసనగా ఈనెల 5వ తేదీన జాతీయ కాంగ్రెస్ పార్టీ పిలుపు మేరకు దేశ వ్యాప్తంగా జరిగే ఛలో గవర్నర్ బంగ్లా ముట్టడి కార్యక్రమంలో ఎన్ఎస్‌యుఐ కార్యకర్తలు పెద్దఎత్తున తరలివచ్చి జయప్రదం చేయాలని ఎన్ఎస్‌యుఐ నాయకుడు రేగటి శివకృష్ణ పిలుపునిచ్చారు. బుధవారం ఆయన స్థానిక విలేఖరులతో మాట్లాడుతూ కేంద్రంలోని ప్రధాని నరేంద్ర మోదీ అసమర్థ పాలనకు వ్యతిరేకంగా జరుగుతున్న కార్య క్రమంలో ఎన్ఎస్‌యుఐ శ్రేణులు పాల్గొనాలని కాంగ్రెస్ అనుబంధ ఎన్ఎస్‌యుఐ రాష్ట్ర అధ్యక్షుడు నాగ్ మధ్యయాదవ్ పిలుపునిచ్చారన్నారు. ఈ కార్యక్రమంలో స్థానిక నాయకులు వన్నూరుస్వామి, మధు, రాము, పవన్ తదితరులు పాల్గొన్నారు.

ఎస్‌డిపిఓ కార్యాలయంను ఆకస్మిక తనిఖీ చేసిన జిల్లా ఎస్‌పి

పుట్టపర్తిటౌన్, ఆగస్టు 03, ప్రభాతవార్త : పుట్టపర్తిలోని ఎస్‌డిపిఓ కార్యాలయంను జిల్లా ఎస్‌పి రాహుల్ దేవ్ సింగ్ బుధవారం ఆకస్మికంగా తనిఖీ చేశారు. కార్యాలయ నిర్వాహణ, సిబ్బంది పనితీరు, విధులు ముఖ్యమైన కేసుల దర్యాప్తు మొదలైన వాటి గురించి అడిగి తెలుసుకున్నారు. పోలీస్ సబ్ డివిజన్ పరిధిలోని స్టేషన్లన్నింటిని సమన్వయ పరచుకొని సిబ్బంది పనితీరుపై నిఘా ఉంచాలని, వీలైనంత త్వరగా పుట్టపర్తికి ఎస్‌డిపిఓను నియమించడానికి పోలీసు ఉన్నతాధికారులు చర్యలు తీసుకుంటారని తెలియజేశారు. ఈ కార్యక్రమంలో ఎస్‌పితో పాటు ధర్మవరం ఎస్‌డిపిఓ రమాకాంత్, సిఐ బాలసుబ్రమణ్యం రెడ్డి, సిసి రాఘవేంద్ర, ఇతర సిబ్బంది పాల్గొన్నారు.

టిడిపి సభ్యత్వ నమోదుతో ప్రతి కార్యకర్తకు రూ.2 లక్షల బీమా

- ప్రతి కార్యకర్త సైనికుల్లా పని చేయాలి
- మాజీ మంత్రి పల్లె రఘునాథ్ రెడ్డి

కార్యకర్తలను ఉద్దేశించి మాట్లాడుతున్న పల్లె రఘునాథ్ రెడ్డి

పుట్టపర్తిరూరల్, ఆగస్టు 03, ప్రభాతవార్త : టిడిపి సభ్యత్వం పొందే ప్రతి కార్యకర్తకు రూ. 2 లక్షల బీమాను అందించడం ఒక వరమని మాజీ మంత్రి, పుట్టపర్తి నియోజకవర్గ ఇన్‌చార్జ్ పల్లె రఘునాథ్ రెడ్డి పేర్కొన్నారు. బుధవారం స్థానిక తెదేపా కార్యాలయంలో క్లస్టర్, యూనిట్, ఇన్‌చార్జ్‌లు, పార్టీ మండల అధ్యక్షులు, సీనియర్ నాయకులతో ఏర్పాటు చేసిన సమావేశం నందు పల్లె మాట్లాడుతూ, టిడిపి సభ్యత్వ నమోదులో ప్రతి కార్యకర్త ఒక సైనికుడిలా పని చేయాలన్నారు. దేశంలో ఏ పార్టీకి లేనంతగా ఆంధ్రప్రదేశ్‌లో తెదేపాకు లక్షలాది మంది కార్యకర్తలు ఉండడం అభినందనీయమన్నారు. నియోజకవర్గంలోని ప్రతి కార్యకర్తకు టిడిపి సభ్యత్వ ఉండేలా ఆయా మండలాల ముఖ్యనాయకులు చొరవ చూపి గ్రామాల్లో చైతన్యం తీసుకురావాలన్నారు. రాష్ట్రంలోని తెదేపా సభ్యత్వ నమోదులో పుట్టపర్తి నియోజకవర్గంను ప్రథమ స్థానంలో నిలపాలని, కార్యకర్తల సంక్షేమం కోసం పార్టీ జాతీయ అధ్యక్షుడు నారా చంద్రబాబు నాయుడు, ప్రధాన కార్యదర్శి నారా లోకేస్ పెద్దపీట వేశారన్నారు. టిడిపి సభ్యత్వం ఉంటేనే రాబోయే ఎన్నికల్లో పోటీ చేసేందుకు కార్యకర్తలకే ప్రాధాన్యత ఉంటుందని, సభ్యత్వ ప్రాముఖ్యతను వివరించారు. అదే విధంగా పంచాయతీల్లో ఓటర్ల జాబితాను సక్రమంగా పరిశీలించుకొని, జాబితాలోలేని పేర్లను నమోదుచేసుకునేవిధంగా కార్యకర్తలు తగు జాగ్రత్తలు తీసుకోవాలన్నారు. అలాగే గ్రామాల్లో లేని వారి పేర్లు ఉంటే ఓటరు జాబితా నుండి వాటిని తొలగించే విధంగా అధికారుల దృష్టికి తీసుకెళ్ళే విధంగా మండలాల్లో ఒక కమిటీని ఏర్పాటు చేసుకొని ఓటర్ల జాబితాపై అత్యంత జాగ్రత్తగా, అప్రమత్తంగా ఉండాలన్నారు. ఆయా మండలాల్లో బూత్‌కమిటీ, నియోజకవర్గ కమిటీలు తదితర

05ATP03.qxd:05ATP03.qxd 04/08/22 11:59 PM Page 1

ప్రభుత్వ పథకాలను సద్వినియోగం చేసుకోండి - ఎమ్మెల్యే సిద్దారెడ్డి

కదిరి, ఆగస్టు 3 ప్రభాతవార్త

ప్రభుత్వ పథకాలను అర్హులైన ప్రతి లబ్దిదారులు సద్వినియోగం చేసుకోవాలని కదిరి ఎమ్మెల్యే డా.పివి సిద్దారెడ్డి పిలుపునిచ్చారు. గడపగడ పకు మన ప్రభుత్వం కార్యక్రమంలో భాగంగా కదిరి మున్సిపాలిటీ కుటాగుల సచివాలయ పరిధిలోని బోయ రామన్నగారిపల్లి, కోటన్నగారిపల్లి గ్రామాల్లో ఎమ్మెల్యే బుధవారం పర్యటించారు. ఈ సందర్భంగా ఎమ్మెల్యేకు వార్డు ప్రజలు ఘన స్వాగతం పలికారు. గ్రామంలోని అన్ని గడపలను సందర్శించి రాష్ట్ర ముఖ్య మంత్రి జగన్ చేపట్టిన సంక్షేమ పథకాలను గురించి అడిగి తెలుసుకున్నారు. ఇందులో భాగంగా గ్రామంలోని స్రవంతి అనే మహిళకు సాధారణ పింఛన్ వస్తోందని, డిఎంహెచ్ఓ పెన్షన్‌కు అర్హురాలుగా ఎమ్మెల్యే గుర్తించి సంబంధిత అధికారులతో మాట్లాడి ఆమెకు ఆ పింఛన్ వచ్చేలా చర్యలు తీసుకోవాలని అధికారులను ఆదేశించారు.

అలాగే గ్రామంలోని కొంత మందిని ఇంటినివేశ స్థలాలు అవసరం కాగా విఆర్ఓతో మాట్లాడి అవసరమైన వారికి పట్టాలు ఇవ్వాలని ఎమ్మెల్యే ఆదేశించారు. అలాగే అక్కడక్కడ మిగిలి పోయిన వీధు లలో సిమెంట్ రోడ్లు వేయించాలని అధికారులను ఆదేశించారు. అనంతరం ఎమ్మెల్యే మాట్లాడుతూ.. రాష్ట్రముఖ్య మంత్రి ఆదేశాల మేరకు గడపగడపకు కార్యక్రమంలో అర్హులైన ప్రతి లబ్దిదారునికి సంక్షేమ ఫలాలు అందుతున్నాయా లేదా అని విచారించడానికి మంచి వేదిక లాగా ఉపయోగపడుతోందన్నారు. ఏవైనా జఠిలమైన సమస్యలు ఉంటే తన దృష్టికి తీసుకొస్తే వాటిని వేగవంతంగా పరిష్కరించడాని కి కృషి చేస్తానని ఈ సందర్భ ంగా ఎమ్మెల్యే వార్డు ప్రజలకు తెలిపారు. ఈ కార్యక్రమంలో మున్సి పల్ చైర్మన్ పరికి నజిముున్నీసా సాధిక్, కమిషనర్ శ్రీహరిబాబు, కౌన్సిలర్లు ఆవుల స్వామి, మహ్మద్, ఇస్మాయిల్, రామ్‌ప్రసాద్‌రెడ్డి తదితరులు పాల్గొన్నారు.

గడపగడప కార్యక్రమంలో పాల్గొన్న ఎమ్మెల్యే

ఈ-పంట ఖరీఫ్ సీజన్‌పై శిక్షణా కార్యక్రమం

నల్లచెరువు, ఆగష్టు 3, ప్రభాతవార్త:

మండల కేంద్రంలోని తహసిల్దార్ కార్యాలయంలో మండల ఏఓ భారతి, రెవెన్యూ శాఖ వారి అధ్యక్షతన ఈ పంట ఖరీఫ్‌పై బుధవారం శిక్షణా కార్యక్రమం నిర్వహించారు. ఈ సందర్భంగా ఆమె మాట్లాడుతూ ప్రభుత్వ సంక్షేమ పథకాలైన సున్నా వడ్డీ, వైఎస్సార్ ఉచిత పంటల బీమా, రైతు భరోసా, ఇన్పుట్ సబ్సీడి, ధాన్యం కొనుగోలు వంటి పండాలంటే ఆగష్టు 31వ తేది లోగా ఈ- పంట నమోదు చేసుకోవా లన్నారు. ఈ కార్యక్రమంలో వ్యవసాయ అధికారులు పాల్గొన్నారు.

శిక్షణా కార్యక్రమంలో మాట్లాడుతున్న ఏఓ భారతి

మొహరం వేడుకలను తనిఖీ చేసిన ఎస్సై సద్గురుడు

నంబులపూలకుంట, ఆగష్టు 3, ప్రభాతవార్త:

మండల పరిధిలోని పెడబల్లి గ్రామంలో జరుగుతున్న మొహరం వేడుకలను ఎన్‌పికుంట ఎస్సైసద్గురుడు బుధవారం తన సిబ్బందితో కలిసి తనిఖీ చేయడం జరిగింది. ఈ సందర్భంగా ఎస్సై ముస్లిం, హిందూ అను బేదాభిప్రాయాలు లేకుండా మొహరం వేడుకలను జరుపుకోవలని గ్రామ ప్రజలకు, గ్రామ పెద్దలకు, యువకులకు సూచనలివ్వడం జరిగింది. ఈ కార్యక్రమంలో ఎస్సై సద్గురుడుతో పాటు సిబ్బంది, స్థానిక మతవల్లీలు ఖాదర్‌భాషా, మస్తాన్‌వలి, జిలాన్‌భాషా, ఆల్మొలి, నారాయణ స్వామి, ఉప సర్పంచ్ మంజుల రామకృష్ణ, గ్రామప్రజలు పాల్గొన్నారు.

గ్రామ ప్రజలకు జాగ్రత్తలు, సూచనలు ఇస్తున్న ఎస్సై సద్గురుడు

వైఎస్సార్ సామాజిక భద్రత నూతన పింఛన్లు పంపిణీ

ఓబుళదేవరచెరువు, ఆగష్టు 3, ప్రభాతవార్త : మండల పరిధిలో తుమ్మలకుంట్లపల్లిలో బుధవారం సర ్పంచ్ వేళ్ళమద్ది శ్రీదేవి అధ్యక్షతన కొత్తగా మం జూరైన వైఎస్సార్ సామాజిక భద్రత పింఛన్లును ఎంపిడిఓ పోలప్ప, ఇన్‌చార్జ్ తహశీల్దార్ శ్రీధ ర్‌లు పంపిణీ చేశారు. ఈ సంద ర్భంగా గ్రామ సచివాయలం లో కొత్తగా మంజూరైన 16 మంది పింఛన్‌దారులకు ఒక్కొక్కరికి రూ.2500 చొప్పున అందచేశారు. కార్యక్ర మం లో పంచాయితీ కార్యదర్శి గౌస్, సచివాలయ ఉద్యోగులు చంద్రశేఖర్; ప్రేమ నాథ్, శ్రీలత, ఆరోగ్యకార్యకర్త తస్మిన్‌భాను, విలేజ్ సర్వేయర్ మహేష్, గ్రా మ సంరక్షణ కార్యదర్శి గౌసియా, విఆర్ఓ నాగరాజు తదితరలు పాల్గొన్నారు.

స్వాతంత్ర సమరయోధుడు వడ్డె ఓబన్న విగ్రహ ఏర్పాటుకు స్థలం కేటాయించాలి
- వడ్డెర సంఘం జిల్లా అధ్యక్షులు జయరాం

ఓబుళదేవరచెరువు, ఆగష్టు 3, ప్రభాతవార్త : స్వాతం త్ర సమరయోధుడు, వడ్డెర జాతి ముద్దుబిడ్డ వడ్డె ఓబన్న విగ్రహం ఏర్పాటుకు మండల కేంద్రంలో స్థలాన్ని కేటాయించాలని కోరుతూ ఉమ్మడి అనంతపురం జిల్లా వడ్డెర సం ఘం అధ్యక్షుడు మల్లెల జయరాం ఆధ్వర్యంలో బుధవారం తహశీల్దార్ శ్రీధర్ కు వినతి పత్రం ఇచ్చారు. ఈ సందర్భంగా జయరాం మాట్లాడుతూ స్వాతం త్ర సమరంలో బ్రిటిష్ పాలకుల వెన్నులో వణుకు పుట్టించిన రేనాటి వీరుడు వడ్డె ఓబన్న అన్నారు. వడ్డె ఓబన్న అడుగుజాడల్లో ప్రతి ఒక్క వడ్డెర సోద రుడు నడవాలన్నారు. ఈ కార్యక్రమంలో వడ్డెర సంఘం డివిజన్ కార్యదర్శి చల్లా సురేష్; ఓడిసి, అమడగూరు మండల వడ్డెర సంఘం అధ్య క్షులు, వడ్డెర సంఘం నాయకులు ఆర్ఎంపి కిష్టప్ప, కేఓ వెంకటరమణ, పీట్ల మనోహర్, కిష్టప్ప, ప్రధాన కార్యదర్శి కుంచపు అంజనేయులు, యురమణప్ప, కేఓ వెంకటరమణ, ఎంఆటిసి శ్రీనివాసులు, గుర్రంకొండ తిరుపాలు, ఇడగొట్టు రాము, రామిరెడ్డిపల్లి వెంకటరమణ, శంకరప్ప తదితరులు పాల్గొన్నా రు.

తహశీల్దార్‌కు వినతిపత్రం అందచేస్తున్న మల్లెల జయరాం

వైఎస్ఆర్ సిపి తీర్థం పుచ్చుకున్న టీడీపీ నాయకులు
- కండువా వేసి సాదరంగా ఆహ్వానించిన ఎమ్మెల్యే

కదిరి, ఆగస్టు 3 ప్రభాతవార్త

కదిరి మున్సిపాలిటీ పరిధిలోని కోటన్నగారిపలి ్లకిచెందిన శివ, ఆంజి నేయులు అనే టీడీపీ నాయకులు బుధవారం తెలుగు దేశం పార్టీ నుంచి వైకాపాలోకి కదిరి ఎమ్మెల్యే సిద్దారెడ్డి సమక్షంలో చేరారు. వీరికి వైసీపీ కండు వా వేసి ఎమ్మెల్యే పార్టీలోకి సాదరంగా ఆహ్వానించారు. రిటైర్డ్ ప్రిన్సిపాల్ కెకె నారాయణ రెడ్డి ఆధ్వర ంయలో తాను పార్టీలోకి చేరినట్లు, ముఖ్యమంత్రి జగన్ మోహన్‌రెడ్డి చేపట్టిన సంక్షేమ, అభివృద్ధి కార్యక్రమాలకు ఆకర్షితులై పార్టీలోకి చేరినట్లు తెలిపారు. ఈ కార్యక్రమంలో మున్సిపాలిటీ చైర్‌పర్సన్ పరికి నజిముున్నీసా సాధిక్, వైసీపీ నాయకులు జైనుల్లా, కౌన్సిలర్లు షబ్బీర్, ఓం ప్రకాష్, మండల కన్వీనర్ ప్రకాష్ తదితరులు పాల్గొన్నారు.

టీడీపీ నాయకులకు కండువా వేసి వైఎస్ఆర్ సిపిలోకి ఆహ్వానిస్తున్న ఎమ్మెల్యే

శ్రావణి శ్రీ పుట్టిన రోజుకు తరలి వెళ్లిన తెలుగుదేశం పార్టీ నాయకులు

గార్లదిన్నె , ఆగస్టు 3 ప్రభాతవార్త

గార్లదిన్నె మండల పరిధిలోని కల్లూరు గ్రామంలో తెలుగు దేశం పార్టీ నాయకులు బండారు శ్రావణిశ్రీ అభిమానులుకల్లూరు గ్రామం సంజీవరెడ్డి సర్కిల్‌లో మొదటగా ఆమె పుట్టిన రోజు సందర్భంగాకేక్ కట్ చేసి బాణాసంచాలు పేల్చి తెలుగు దేశం పార్టీ జిల్లా తెలుగు యువత అధికార ప్రతినిధి వారి మిత్ర బృందం ఆధ్వర ంయలో పెద్ద ఎత్తున బైక్ ర్యాలీగా బయలుదేరి గార్లదిన్నె మండల కేంద్రంలోని చేరుకుని అక్కడి నుంచి చెల్లా నాగరాజు మాజీ ఎంపిటిసి సభ్యులు రాజు ఆధ్వర్యంలో దాదాపుగా 100 బైకులతో అనంతపురంలోని బండారు శ్రావణిశ్రీ గృహానికి చేరుకుని ఆమెకు పుట్టిన రోజు శుభాకాంక్షలు తెలియజేశారు. ఈ కార్యక్రమంలో తెలుగు దేశం పార్టీ నాయకులు ఆమె అభిమానులు జిల్లా నాయకులు టిఎస్ఎస్ఎఫ్ జిల్లా నాయకులు సామల రామాంజినేయులు, డా.ఐ.రామకృష్ణ, సామల రాజన్న చింతా వెంకటరాముడు, చిట్టి నలపరెడ్డి, డార్లింగ్ గణేష్‌సాయి, జిలాన్, రామాంజినేయాచారి, జగ్గాల నాగార్జున రాయుడు తదితరులు పాల్గొన్నారు.

ఘనంగా తల్లిపాల వారోత్సవాలు

అమడగూరు, ఆగస్టు 3 ప్రభాతవార్త

మండలంలోని చినగానపల్లి రెండవ ఐసిడిఎస్ కేంద్రంలో బుధవారం సిఐడి ఎస్ టీచర్ పివి రమణమ్మ ఆధ్వర్యంలో తల్లిపాల వారోత్సవాన్ని ఘనంగా నిర్వహించారు. ఈ సందర్భంగా ఆమె మాట్లాడుతూ రాష్ట్ర ప్రభుత్వం చిన్నారులకు అనేక సంక్షేమ పథకాలతో గర్భవతులకు బాలింతలకు పుట్టిన బిడ్డ నుండి మంచి పౌష్టికా హారం అందిస్తుందని వాటి వల్ల తల్లితో పాడు బిడ్డ కూడా ఆరోగ్యవంతులుగా వుంటారని తల్లిపాల వారోత్సవాలు ఆగస్టు 1 నుండి 7వతేదీ వరకు రాష్ట్ర వ్యాప్తంగా అన్ని ఐసిడిఎస్ కార్యాలయాల్లో జరుగుతున్నాయని ప్రతి తల్లి పుట్టిన ప్రతి బిడ్డకు పుట్టిన అరగంట తరువాత నుండి తల్లిపాలు మాత్రమే ఇవ్వాలని వాటి వల్ల తల్లీ బిడ్డ సురక్షితంగా మంచి ఆరోగ్యంగా వుంటారని వీటివల్ల మాతాశిశు మరణాలు నివారించవచ్చని ఆరు నెలల తరువాత బిడ్డకు మంచి పోషక పదార్థాలు అందిస్తే బిడ్డ ఆరోగ్యం బాగా మెరుగుపడుతుందని వ్యాధి నిరోధక శక్తి పెరుగుతుందని పేర్కొన్నారు. ఈ కార్యక్రమంలో వైద్య ఆరోగ్యసిబ్బంది గోపాల్‌నాయక్, ఎఎన్ఎం స్రవంతి, ఆశవర్కర్ శోభ, ఆయా అరుణమ్మ, గర్భ వతులు శివమ్మ, శోభ, శోభారాణి, బాలింతలు అరుణమ్మ, పి.అరుణ మ్మ, రామలక్ష్మమ్మ, చిన్నారుల తల్లిదండ్రులు పెద్దసంఖ్యలో పాల్గొన్నారు.

కార్యక్రమంలో పాల్గొన్న దృశ్యం

ఆర్టిసి చైర్మన్ మల్లికార్జున రెడ్డికి అనంతలో ఘనంగా స్వాగతం

అనంతపురం, ఆగస్టు 3 ప్రభాతవార్త బ్యూరో

ఆర్టిసి చైర్మన్ మల్లికార్జున రెడ్డి బుధవారం అనంతపురం నగరానికి వచ్చిన సందర్భంగా వైఎస్ఆర్ ఎంప్లాయీస్ యూనియన్ ఆర్టిసి నాయకులు ఘనంగా స్వాగతం పలికారు. ఈ సందర్భ ంగా ఆర్టిసి సంస్థ అభివృద్ధికి, కార్మికుల సంక్షేమానికి చేయాల్సిన పనుల ను వైఎస్ఆర్ ఎంప్లాయీస్ యూనియన్ జోనల్, రీజనల్, డిపో నాయకులు మల్లికార్జున దృష్టికి తీసుకెళ్లారు. ఈ సందర్భంగా వారి సమస్లయను పరిష్కరిస్తామని హామీ ఇచ్చారు. ఈ సందర్భంగా ఆర్టిసి సంస్థ చేస్తున ్న కార్యక్రమాలను, వైసీపీ ప్రభుత్వం చేస్తున్న కార్యక్రమాలను ఆర్టిసి చైర్మన్ మల్లికార్జున రెడ్డి వివరించారు. ఈ కార్యక్రమంలో వైఎస్ఆర్ ఎంప్లాయిస్ అసోషియేషన్ జోనల్ వైస్ ప్రెసిడెంట్ ఎన్ఎస్.నాయక్, జోనల్ విశ్వనాథ్‌రెడ్డి, జోనల్ యూనిట్ సెక్రెటరీ ఎంవిఆర్.రెడ్డి, డిపో సెక్రెటరీ డి.సోమశేఖర్, రీజనల్ ప్రెసిడెంట్ భాస్కర్‌రెడ్డి, రీజనల్ సెక్రెటరీ సి.గోపాల్ తదితరులు ఈ కార్యక్రమంలో పాల్గొన్నారు.

ఆర్టిసి చైర్మన్‌ను సన్మానిస్తున్న దృశ్యం

మదనమోహన్‌రెడ్డి మృతదేహానికి నివాళులర్పించిన ఎమ్మెల్యే, నాయకులు

అనంతపురం రూరల్, ఆగస్టు03ప్రభాతవార్త:

అనంతపురం రూరల్ మండలం కృష్ణంరెడ్డి పల్లికి చెందిన పెరవలి మదన మోహన్‌రెడ్డి గాల్‌బ్లాడర్ ఇన్ఫెక్షన్‌తో భాదపడు తూ బెంగళూరులో చికిత్స పొందుతూ మృతి చెందడంతో ఆయన మృతి చెందిన విషయం ను పార్టీ నాయకుల ద్వారా తెలుసుకున్న రాప్తాడు ఎమ్మెల్యే తోపుదుర్తి ప్రకా ష్‌రెడ్డి, మండల, స్థానిక నాయకులతో కలిసి మృతుడు పెరవలి మదనమోహన్‌రెడ్డి మృ తదేహానికిపూలమాలవేసి నివాళులు అర్పించారు. పార్టీ కోసం నిరంతరం కృషి చేసిన వ్యక్తి పెరవలి మదనమోహన్‌రెడ్డి మృతి భాదకా ంమన్నారు. అనంత రం వారు కుటుంబసభ్యులను పరామర్శించి, కుటుంబ సభ్యులకు తోపుదుర్తి కుటుంబం,వైఎస్సాసిపీ అండగా ఉంటుందని కుటుంబ సభ్యులకు భరోసాకలిపించారు.ఈకార్యక్రమంలో మండల కన్వీనర్ గొవిందరెడ్డి, కందుకూరు సర్పంచ్ ప్రశాంత్‌కుమార్,రాప్తాడు శ్రీనివాసులు,వైకాపా నాయకులు, కార్యరక్తలు తదితరులు పాల్గొన్నారు.

మదన్‌మోహన్‌రెడ్డి మృతిదేహానికి నివాళ్ళర్పిస్తున్న ఎమ్మెల్యే.నాయకులు.

టేచ్ టు ట్రైనింగ్ ప్రోగ్రామ్

అనంతపురం న్యూటౌన్, ఆగస్టు 3 ప్రభాతవార్త

పాత అనంతపురం జిల్లాలోని అన్ని మండలాల నుంచి ఎంపిక కాబడిన ఉన్నత పాఠశాలలప్రధానోపాధ్యాయులు, ప్రాథమికోన్నత పాఠశాలల ప్రధానోపాధ్యాయులు, క్లస్టర్ రిసోర్స్ పర్సన్‌లు ఆగస్టు 4 నుంచి 13 వరకు కేటాయించిన కేంద్రాలలో జిల్లా స్థాయి అబ్జర్వర్స్ టీచ్ టూ ట్రైనింగ్‌కు హాజరు కావాల్సిందిగా జిల్లా విద్యాశాఖ అధికారులు శామ్యూల్, మీనాక్షి ఒక ప్రకటనలో తెలిపారు. ట్రైనింగ్‌కు నియమింపబడ్డ అందరూ తప్పకుండాట్రైనింగ్‌కు హాజరు కావాల్సి ఉంటుంది. ఏ ఒక్కరికీ మినహాయింపు లేదని తెలిపారు.

ఆత్మహత్యకు సిద్ధమైన మహిళను కాపాడిన పోలీసులు
- ఫలించిన నిరంతర గస్తీ

శింగనమల, ఆగస్టు 3 ప్రభాతవార్త

మండల పరిధిలోని బండమీదపల్లి గ్రామానికి చెందిన బుల్లె లక్ష్మినరసింహా(55) అనే ఆమె బుధవారం 6 గంటల సమయంలో శింగనమల చెరువు వద్ద అనుమానాస్పదంగా తిరుగుతూ ఉండగా గస్తీలో ఉన్న శిగనమల పోలీసులు ఆమెను విచారించగా తనకు ఇద్దరు కూతుళ్లు ఒక కొడుకు సంతానం అని తెలిపింది. గత నెల 17వ తేది తన పెద్ద కూతురు పద్మావతి ఉరివేసుకుని చనిపోయిందని, ఆమె పిల్లలు అనాధలు అయ్యారని, తన ఒక కొడుక్కి మతిస్థిమితం సరిగా లేదని, ఈ కారణాల వల్ల తీవ్ర మనస్థాపానికి గురై చనిపోవాలన్న ఉద్దేశ్యంతో చెరువులోకి దూకి ఆత్మహత్య చేసుకోవాలని ఇక్కడికి వచ్చినట్లు ఆమె తెలిపింది. వెంటనే పోలీసులు సిఐ అస్రర్‌బాషాకి తెలపడంతో ఆయన వెంటనే సంఘటనా స్థలానికి చేరుకుని లక్ష్మినరసమ్మకు కౌన్సిలింగ్ ఇచ్చి ధైర్యం చెప్పి ఆమెను తన బంధువులకు అప్పగించారు. అనంతరం సిఐ అస్రర్‌బాషా మాట్లాడుతూ.. శింగనమల చెరువు చాలా లోతుగాఉందని, చెరువు వద్ద ప్రవేశం లేదు, పోలీసు గస్తీ అధికంగా ఉందని, నిబంధనలు ఉల్లంగించిన వారికి చట్టపరమైన చర్యలు తీసుకుంటామని ఆయన తెలిపారు. ఈ కార్యక్రమంలో ఎఎస్ఐ చిదంబరప్ప, పోలీసు సిబ్బంది పాల్గొన్నారు.

బుల్లె లక్ష్మినరసమ్మను బంధువులకు అప్పగిస్తున్న సిఐ అస్రర్‌బాషా

యాడికి, రాయలచెరువుకు నీటిని విడుదల చేయండి
- హెచ్ఎల్‌సి అధికారులను ఆదేశించిన ఎమ్మెల్యే కేతిరెడ్డి పెద్దారెడ్డి
- చాగల్లు ప్రాజెక్ట్ నుండి పెండేకల్లు ప్రాజెక్ట్‌కు పెన్నా దిగువకు నీరు విడుదల

పెద్దపప్పూరు, ఆగస్టు 3 ప్రభాతవార్త

యాడికి కాలువకు, రాయలచెరువు చెరువుకు నీటిని విడుదల చేయాలని ఎమ్మెలే ్య కేతిరెడ్డి పెద్దారెడ్డి హెచ్ఎల్‌సి అధికారులను ఆదేశించారు. మండలం లోని చాగల్లు ప్రాజెక్ట్ నుండి పెన్నానది దిగువకు పెండేకల్లు ప్రాజెక్ట్‌ను బుధవారం గేట్లు ఎత్తి ఆయన నీటిని విడుదల చేశారు. పెన్నానదికి ఉధృత ంగా వర్షం నీరు వస్తుండడంతో మండలంలోని దేవునిఉప్పలపాడు, ఉల్లికల్లు గ్రామాలకు ఇబ్బందులు తలెత్తున్న దృష్ట్యా అధికారులు చాగల్లు ప్రాజెక్ట్ నుండి నీటిని కిందకు విడుదల చేశారు. ముందుగా ఎమ్మెల్యే కేతిరెడ్డి పెద్దారెడ్డి, డిఇ ప్రాజెక్ట్ వద్ద సాంప్రదాయబద్ధంగా గంగపూజ నిర్వహించారు. గంగమ్మకు పసుపు, కుంకుమ, చీరె సారె సమర్పించి ప్రత్యేక పూజలు నిర్వహించారు. చాగల్లు ప్రాజెక్ట్ నుండి నీటిని విడుదల చేస్తున్నారన్న విషయం తెలుసుకున్న వైకాపా నాయకులు, కార్యకర్తలు, మండల ప్రజలు పెద్దఎత్తున ప్రాజెక్ట్ వద్దకు చేరుకుని ఎమ్మెల్యేకు ఘనస్వాగతం పలికారు.

తబ్జుల స్మశాన వాటిక సమస్యను పరిష్కరించండి : తబ్జుల గ్రామంలో స్మశానవాటిక సమస్యను పరిష్కరించాలని తహశీల్దార్ షర్మిల, ఎస్ఐ ఖాజాహుసేన్‌లకు ఎమ్మెల్యే కేతిరెడ్డి పెద్దారెడ్డి సూచించారు. ప్రభుత్వ స్మశాన స్థలానికి ఏర్పాటు చేసిన భూమిలో కొందరు అన్యా క్రాంతానికి పాల్పడు తున్నారని అలాగే ప్రభుత్వం ఏర్పాటు చేసిన స్మశానబోర్డును సైతం తొలగించారని గ్రామ స్తులనుండి ఫిర్యాదు వచ్చిందన్నారు. వెంటనే సమ స్యను పరిష్క రించాలన్నారు. గ్రామస్తులకు ఇబ్బందులు లేకుండా స్మశానవాటిక అభివృద్ధికి తన సొంత నిధులను అందచేస్తానని తెలియచేశారు. ఈ కార్యక్రమంలో ఉపాధి హామి రాష్ట్ర కౌన్సిల్ సభ్యుడు వేమనాథరెడ్డి, ఎంపిపి రామ్మూర్తిరెడ్డి, వైస్ ఎంపిపి రామిరెడ్డి, జెడ్‌పిటిసి రమాదేవి, వైకాపా జిల్లా పార్లమెంటరీ ప్రధాన కార్యదర్శి రవిప్రసాద్‌రెడ్డి, అశ్వత్థం ఆలయ కమిటీ చైర్మన్ శ్రీనివాసరెడ్డి, ఎంపిటిసి అనిల్‌కుమార్‌రెడ్డి, కో ఆప్షన్ మెంబర్ హాజివలి, జనార్ధన్‌రెడ్డి, నాగిరెడ్డి, సంజీవరెడ ్డి, నాగేందర్‌రెడ్డి, వాసుదేవరెడ్డి, సూర్యనారాయణ, యోగేశ్వర్‌రెడ్డి, అమర్‌నాథ్‌రెడ్డి, మహేశ్వర్‌రెడ్డి, పల్లి నాగరాజు, తదితరులు పాల్గొన్నారు.

గంగమ్మతల్లికి చీరెసారె సమర్పిస్తున్న ఎమ్మెల్యే కేతిరెడ్డి

తిరుపతి డిపోలో ప్రయోగాత్మకంగా 100 ఎలక్ట్రిక్ బస్సులు
- ఏపిఎస్ఆర్‌టిసి చైర్మన్ మల్లికార్జునరెడ్డి

తాడిపత్రిటౌన్, ఆగస్టు 3 ప్రభాతవార్త

డీజిల్ ధరల పెంపు కారణంగా నష్టాల్లో వున్న ఆర్టీసిని గట్టెక్కించేందుకు చార్జీలను పెంచడం జరిగిందని ఏపిఎస్ఆర్‌టిసి చైర్మన్ మల్లికార్జునరెడ్డి పేర్కొన్నారు. పట్టణంలోని ఆర్టీసి డిపోను చైర్మన్ బుధవారం పరిశీలించారు. చాలా కాలంగా పెండింగ్‌లో వున్న సమస్య లను పరిష్కరించడానికి చర్యలు చేపడుతున్నామన్నారు. డిపోలో మౌళిక సదుపాయాల పెంపుకు ఆర్టీసి అధికారులు ఇచ్చిన ప్రతిపా దనలను పరిశీలించి అభివృద్ధి పనులకు ఆమోదం తెలుపుతామ న్నారు. అత్యధిక ఆదాయం తెచ్చిన డ్రైవర్లు, కండక్టర్లను కార్యక్ర మంలో ఆయన సన్మా నించారు.

అనంతరం ఆయన మాట్లాడుతూ ప్రయాణీ కులకు మెరుగైన సేవలు అందించడానికి ఆర్టీసి అన్ని ప్రయత్నాలు చేస్తోందని, ఆర్టీసి కార్మికు లతో పాటు ఆదాయం పెంపు కోసం అనేక సంస్కరణలు ప్రవేశపెట్టిం దన్నా రు. తిరుపతి డిపోలో ప్రయోగాత్మకంగా 100 ఎలక్ట్రిక్ బస్సులను ఏర్పాటు చేశామన్నారు. ప్రయాణీకులకు వస్తువులు డోర్ డెలివరీ ఇవ్వడానికి కార్గో డోర్‌డెలివరీ కార్యక్రమాన్ని ఏర్పాటు చేశామన్నారు. ప్రభుత్వంలో ఆర్టీసి ని విలీనం చేసిన ఏకైక రాష్ట్రం ఏపినేనన్నారు. ముఖ్యమంత్రి జగన్‌మోహన్‌రెడ్డి ఆర్టీసిని పరిరక్షించడానికి ప్రత్యేక చర్యలు చేపడుతున్నారన్నారు. బస్టాం డ్‌లో ప్రయాణీకుల సమస్యలపై ఆరా తీశారు. ఆర్టీసి బస్సు ఎక్కి ప్రయాణీకులతో మాట్లాడి సౌకర్యాలపై ఆరా తీశారు. చైర్మన్ వెంబడి ఆర్టీసి జోనల్ చైర్‌పర్సన్ మంజుల, ఓబులేసు, ఈడి గోపినాథ్‌రెడ్డి, రీజనల్ మేనేజర్ సుమ ంత్ ఆదోని, డిపో మేనేజర్ శంకర్, సిఐ నందిని, సిబ్బంది పాల్గొన్నారు.

మొక్కలు నాటుతున్న ఆర్టీసి చైర్మన్

ఆర్టీసి చైర్మన్‌కు జ్ఞాపిక, పుష్పగుచ్ఛం అందచేస్తున్న దృశ్యం

ఘనంగా ధ్వజస్తంభ ప్రతిష్ఠ
- హాజరైన కేతిరెడ్డి సాయిప్రతాప్‌రెడ్డి

ధ్వజస్తంభాన్ని ప్రతిష్ఠించిన దృశ్యం

వేడుకలకు హాజరైన సాయిప్రతాప్‌రెడ్డి

యల్లనూరు, ఆగస్టు 3 ప్రభాతవార్త

మండలంలోని కోడుమూర్తి గ్రామంలో వెలసిన శ్రీలక్ష్మీనరసింహస్వామి దేవాలయంలో బుధవారం ధ్వజస్తంభ ప్రతిష్ఠ కార్యక్రమాన్ని ఘనంగా నిర్వహించారు. ఈ కార్యక్రమానికి తాడిపత్రి ఎమ్మెల్యే కేతిరెడ్డి పెద్దారెడ్డి తనయుడు కేతిరెడ్డి సాయిప్రతాప్‌రెడ్డి ముఖ్యఅతిథిగా హాజరై స్వామివారిని దర్శించుకుని ప్రత్యేక పూజలు నిర్వహించారు. వేదుకల్లో భాగంగా ఉదయం అర్చకం లక్ష్మీప్రసాద్‌శర్మ ఆధ్వర్యంలో ప్రాతఃకాలపూజ, యంత్రప్రతిష్ఠ, ధ్వజప్రతిష్ఠ, కుంభబలి, మహాపూర్ణాహుతి, అలంకారం, జ్వాలాదర్శనం, సంప్రోక్షణ, నీరాజనం, ఆశీర్వచనం తదితర పూజా కార్యక్రమాలను నిర్వహించారు. హాజరైన భక్తులకు అన్నదాన కార్యక్రమాన్ని ఏర్పాటు చేశారు. అదేవిధంగా రాత్రి సాసువుల చెన్నమ్మ కథ కార్యక్రమాన్ని ఏర్పాటు చేశారు. అధిక సంఖ్య లు భక్తులు తరలివచ్చి స్వామివారిని దర్శించుకున్నారు. ఈ కార్యక్రమంలో సర్పంచు పెద్దనాగరాజు, గ్రామస్తులు పాల్గొన్నారు.

రెవెన్యూ సమస్యలను త్వరితగతిన పరిష్కరించండి - ఆర్డీఓ

యల్లనూరు, ఆగస్టు 3 ప్రభాతవార్త

రెవెన్యూ సమస్యలను త్వరితగతిన పరిష్కరించాలని అనంతపురం ఆర్డీఓ మధుసూదన్ పేర్కొన్నారు. బుధవారం తహశీల్దార్ కార్యాలయంలో ఆర్డీఓ సిబ్బందికి రివ్యూ సమావేశాన్ని నిర్వహించారు. ఈ సందర్భంగా ఆర్డీఓ మాట్లాడుతూ మండల పరిధిలోని భూ సమస్యలను వెంటనే పరిష్కరించ ాల ని, రీసర్వే పూర్తి అయిన గ్రామంలో మిగిలిన వివరాలు త్వరితగతిన నమోదు చేయాలని నవరత్నాలు పేదలందరికి ఇళ్లు కార్యక్రమంలో 90 డేస్ వచ్చిన అర్జీలను విఆర్ఓలు టీంలను ఏర్పాటు చేసి విచారణ చేసి అర్హులను గుర్తిం చాలని స్పందన కార్యక్రమంలో వచ్చిన అర్జీలను త్వరితగతిన పూర్తిచే యాలని పిఎంజికెవై బియ్యం పంపిణీ త్వరగా పూర్తి చేయాలని ఎఫ్‌లైన్ పిటిషన్లు సకాలంలో పూర్తి చేయాలని సూచించారు. అనంతరం రైతుల వద్ద నుండి దరఖాస్తులను స్వీకరించి వారి సమస్యలను వెంటనే పరిష్కరించాలని తహశీల్దార్‌కు సూచించారు. ఈ కార్యక్రమంలో తహశీల్దార్ రమాదేవి, డిప్యూ టి తహశీల్దార్ శ్వేత, సీనియర్ అసిస్టెంట్ వాసుదేవరావు, విఆర్ఓలు హేమ లత, శంకర్, ప్రసాద్, భీమరామేశ్వర్‌రెడ్డి, వినోద్, సరళ, రవి, శిల ్ప, గౌత మ్, తదితరులు పాల్గొన్నారు.

సమావేశాన్ని నిర్వహిస్తున్న ఆర్డీఓ

సుబ్బరాయసాగర్‌లోకి చేరిన తుంగభద్ర జలాలు

పుట్లూరు, ఆగస్టు 3 ప్రభాతవార్త

మండలంలోని సంజీవపురం గ్రామ సమీపంలో వున్న సుబ్బరాయ సాగర్ లోకి బుధవారం తుంగభద్ర జలాలు వచ్చి చేరాయి. ఈ ఏడాది ఎగువ ప్రాం తాల్లో భారీ వర్షాల కారణ ంగా డా ్యములన్నీ నిండుకుండలా వున్నాయి. వైసిపి అధికారంలోకి వచ్చాక వరుసగా నాలుగోసారి ముందస్తుగా జలాలు విడుదల చేయడం జరుగుతోంది. దీంతో మండలంలోని చెరువులన్నీ పూర్తిగా నిండాయి. కాగా మండలంలో తాగునీటికి కొరత లేకుండా వుంది. అంతేకాకుండా రైతులకు సాగునీటికి ఇబ్బంది లేకుండా వుండడంతో

4-8Pg10exM:Layout 1 04/08/22 11:18 PM Page 1

వెయిట్‌లిఫ్టింగ్‌లో కాంస్యం

109 కిలోల విభాగంలో లవ్‌ప్రీత్‌సింగ్‌కు పతకం

బర్మింగ్‌హామ్: కామన్వెల్త్ 2022 క్రీడల్లో భారత వెయిట్‌లిఫ్టింగ్‌క్రీడాకారులు తమ హవా కొనసాగిస్తున్నారు. మొత్తం భారత్ పతకాలు 14కు పెరిగాయి. ఇప్పటికే భారత్ ఖాతాలో ఐదు బంగారుపతకాలుండగా ఓవరాల్‌పతకాలపట్టికలో ఆరోస్థానంలో నిలిచింది. బుధవారం పురుషుల 109 కిలోల వెయిట్‌లిఫ్టింగ్‌ఫైనల్‌లో పోటీపడిన భారత వెయిట్ లిఫ్టర్ లవ్‌ప్రీత్‌సింగ్ స్నాచ్, క్లీన్ అండ్ జర్క్‌లో మొత్తం 355 కిలోలు ఎత్తి కాంస్యపతకం సాధించాడు. ఆతడితో కామన్వెల్త్‌గేమ్స్‌లో భారత్‌పతకాలు మొత్తం 14కి చేరాయి.ఐదు స్వర్ణాలు, ఐదు రజతపతకాలు, నాలుగు కాంస్యపతకాలున్నాయి. లవ్‌ప్రీత్ సింగ్ స్నాచ్‌లో మొదటి సారి 157 కిలోలు, రెండోసారి 161 మూడోసారి 163 కిలోలు ఎత్తాడు. అలాగే క్లీన్ అండ్ జర్క్‌లో మూడు ప్రయత్నాల్లో వరుసగా 185, 1890, 192 కిలోలు ఎత్తి సత్తాచూపించాడు.

దీనితో మొత్తం 163ప్లస్ 192 కిలోలు కలిపి మొత్తం 355 కిలోలు ఎత్తినట్లుగా అధికారులు ప్రకటించారు. మూడోస్థానంలో నిలిచాడు. ఫైనల్‌లో 160ప్లస్ 201 మొత్తం 361 కిలోలు ఎత్తిన పెరైక్లెక్స్‌కి గోల్డ్ లభించింది. తర్వాత 164ప్లస్ 194 మొత్తం 358 కిలోలు ఎత్తిన జాక్ హిటిలా రజతం గెలిచాడు.

చెస్ ఒలింపియాడ్‌లో ఐదోరోజూ భారత్ హవా

చెన్నై: ప్రపంచ చెస్ ఒలింపియాడ్‌లో భారత క్రీడాకారుల హవా కొనసాగుతోంది. ఐదోరోజు బుధవారం కూడా భారత్ క్రీడాకారులు విజయాలవైపు మళ్లారు. చెస్ ఒలింపియాడ్ మహిళల విభాగంలో టాప్‌సీడ్ ఇండియా వన్ టీమ్ 2.5:1.5తేడాతో ఫ్రాన్స్‌ను ఓడించింది. తానియా సచ్‌దేవ్ నాలుగో బోర్డులో ఆండ్రియా నవ్రోటెస్కుపై విజయం సాధించి స్టార్‌గా నిలిచింది. కోనేరు హంపి, ద్రోణవల్లి హారిక, ఆర్‌వైశాలిలు పాల్గొన్న ఇతరగ్రేమ్‌లు డ్రా అయ్యాయి. మహిళల ఇండియా 2టీమ్ జార్జియా చేతిలో ఓటమి పాలయింది. 1:3తో జార్జియా గెలిచింది. మహిళల ఇండియా మూడో టీమ్‌బ్రెజిల్‌తో జరిగిన మ్యాచ్‌ను 2:2తో సమంచేసింది. ఇక పోతే ఓపెన్ విభాగంలో ప్లేయర్ అర్జున్ ఎరిగైసి మిర్సియా, ఎమిలియన్ పార్లగ్రాస్‌పై కీలక విజయంసాధించడంతో ఇండియా టీమ్‌వన్ రొమేనియాను 2.5:1.5తో ఓడించింది. మిగిలినమూడు గేమ్‌లు పెండ్యాల హరికృష్ణ, విదిత్ గుజరాతి, ఎస్‌ఎల్‌నారాయణన్‌డ్రాచేసారు. ఇండియా రెండో టీమ్‌లో నాలుగోసీడ్ స్పెయిన్‌పై 2.5:1.5తేడాతో విజయం సాధించింది. డి.గుకేష్ అలెక్సీ షిరోవ్‌పై బి.అధిబన్ ఎడ్వర్డో ఇటూరిజాగా బోనెల్లిపై విజయం సాధించారు. ఆర్.ప్రగ్నానంద జైమ్ శాంటోస్ లటాసా చేతిలో ఓడిపోగా నిహాల్‌సరిన్, డేవిడ్ ఆంటోన్ గయిజార్‌మధ్య మ్యాచ్‌డ్రా అయింది. ఇండియా 3వ టీమ్ 2.5:1.5తేడాతో చిలీని ఓడించింది. ఫెర్న్‌మోరోవిచ్, హ్యుగోలోపెజ్ సిల్వాపై ఎస్‌పి సేతురామన్, అభిమన్యుపురానిక్‌లు గెలుపొందారు.

ఆసియాకప్‌కు పాక్ పటిష్టమైన జట్టు

కరాచి: నెదర్లాండ్స్‌తో జరిగే వన్డే సిరీస్‌తోపాటు ఆసియా కప్‌టోర్నీ కోసం పాకిస్తాన్‌క్రికెట్‌బోర్డు జట్లనుప్రకటించింది. ఫాస్ట్ బౌలర్ హసన్ ఆలీని జట్టులోంచి తొలగించింది. ఆతడికి కొన్ని రోజులు విశ్రాంతి ఇస్తున్నట్లు పాక్ బోర్డు వెల్లడించింది. ఆతని స్థానంలో నసీమ్‌షా వచ్చాడు. శ్రీలంకతో జరిగిన రెండోటస్టుకు గాయం కారణంగా దూరం అయిన షాహీన్‌షా ఆఫ్రిది తుదిజట్టులోకి వచ్చాడు. బాబర్ అజామ్ నెదర్లాండ్, ఆసియా కంప్‌కు ఎంపికచేసిన రెండు జట్లకు నాయకత్వం వహిస్తున్నాడు. దేశవాళీ టోర్నీల్లో అంచనాలకు తగ్గట్టుగా రాణించడంతో సల్మాన్ ఆలీ ఆఘా కూడా వన్డేజట్టులోకి రీకాల్ అయ్యాడు. దుబాయ్ ఇంటర్నేషనల్‌క్రికెట్‌స్టేడియంలో భారత్‌తో పాక్ ఈనెల 28న తలపడుతుంది. అంతకుముందు ఆగస్టు 16నుంచి 21వరకూ నెదార్లాండ్స్‌తో మూడు వన్డేల జట్టును ఆడుతుంది. ఆసియా కప్‌టోర్నీకి కెప్టెన్‌గా బాబర్ ఆజమ్ సాదాబ్‌కాన్, ఆసిఫ్ ఆలీ, ఫకర్ జమాన్, హైదర్ ఆలీ, హారీస్ రవూఫ్, ఇఫ్తికర్ అహ్మద్, ఖుష్దిల్‌షా, మహ్మద్ నవాజ్, మహ్మద్ రిజ్వాన్, మహ్మద్ వసీం జూనియర్, నసీమ్‌షా, షాహీన్‌షా ఆఫ్రిది, షానవాజ్ ఖానీ, ఉస్మాన్ దహానిలున్నారు.

బిగ్‌బాష్‌లీగ్‌కోసం వార్నర్‌తో భారీ డీల్!

క్రికెట్ ఆస్ట్రేలియా సంప్రదింపులు

సిడ్నీ: క్రికెట్ ఆస్ట్రేలియా నిర్వహించే దేశీయ టి20 టోర్నమెంట్ బిగ్‌బాష్ లీగ్‌లో డేవిడ్ వార్నర్‌ను ఆడించేందుకు క్రికెట్ ఆస్ట్రేలియా వార్నర్‌తో రాజీబేరాలకు వచ్చింది. ఆతడికి భారీ మొత్తం అందించేందుకు సిద్ధం అయింది. బిబిఎల్‌బ్రాడ్‌కాస్టర్ అయిన ఛానెల్7తో క్రికెట్ ఆస్ట్రేలియాకు న్యాయపరమైన చిక్కులువచ్చాయి. బిగ్‌బాష్ లీగ్‌లో క్వాలిటీలేదని, తాము నష్ట పోతున్నామని, ఛానెల్7 క్రికెట్ ఆస్ట్రేలియాపై దావావేసింది. మంచి వ్యూయర్‌షిప్ టోర్నీగా నిలిపేందుకు క్రికెట్ ఆస్ట్రేలియా ఆసీస్ స్టార్‌ప్లేయర్లకు భారీ సొమ్ములు ముట్టచెప్పేందుకు సిద్ధం అయింది. క్రికెట్ ఆస్ట్రేలియా వార్నర్‌పై విధించిన కెప్టెన్సీ బ్యాన్ ఇంకా తొలగించకుండానే ఆతనితో బేరసారాలకు దిగివచ్చింది. ప్రపంచంలోనే అత్యుత్తమ వైట్‌బాల్‌క్రికెటర్లలో ఒకడు వార్నర్.వచ్చే ఏడాదియుఎఇలో జరిగే టి20లీగ్‌లో ఆడాలని అడుగులువేస్తున్నాడు. ఐపిఎల్‌ఫ్రాంచైజీలు యుఎఇలో టీమ్‌లు కొన్నసంగతి తెలిసిందే. వార్నర్‌ను యుఎఇలో ఆడిచేందుకు భారీ మొత్తం ఆఫర్‌చేస్తున్నాయి. యుఎఇ లీగ్‌లో ఆడితే బిగ్‌బాష్ లీగ్‌కు షాక్ అనే చెప్పాలి. వార్నర్‌ను బిబిఎల్‌లో ఆడించేందుకు ఏకంగా ఐదు లక్షల డాలర్లకంటే ఎక్కువ మొత్తాన్ని క్రికెట్ ఆస్ట్రేలియా వార్నర్‌కోసం సిద్ధం చేస్తోంది. బిబిఎల్ స్థాయిని మెరుగుపరిచి మరింతమందిప్రేక్షకులు ఆకర్షించేందుకువీలుగా సిఎ ఈనిర్ణయానికివచ్చింది. వార్నర్‌తోపాటు స్టార్ ఆల్‌రౌండర్లు, బబిఎల్ రికార్డ్ హోల్డర్లు అయిన మార్కస్ స్టొయినిస్, గ్లెన్ మాక్స్‌వెల్‌లకు కూడా మెగాడీల్‌లు ఆఫర్‌చేస్తోంది. అయితే వార్నర్ యుఎఇ లీగ్‌లో పాల్గొనడానికి క్రికెట్ ఆస్ట్రేలియాకు చేసిన దరఖాస్తు ప్రస్తుతం పెండింగ్‌లో ఉంది. దీనిపై ఇపుడు వార్నర్ ఎటువెళతాడన్నదే ఉత్కంఠగా మారింది.

పసిడి చేజారడంతో కంటతడిపెట్టిన శ్రీకాంత్

బర్మింగ్‌హామ్: కామన్వెల్త్‌క్రీడల్లో భారత అథ్లెట్లు అంచనాలకు మించి సత్తా చాటుతున్నారు. ఆరోరోజు లవ్‌ప్రీత్‌సింగ్ వెయిట్‌లిఫ్టింగ్‌లో కాంస్యం గెలిచి భారత పతకాల సంఖ్యను 14కు పెంచాడు. భారత్ సాధించిన ఈపతకాల్లో 9వెయిట్‌లిఫ్టింగ్‌లోనే సాధించనవి మిగిలిన ఐదు మెడల్స్ జుడోలో రెండు, లాన్స్‌బౌల్స్ ఒకటి, టేబుల్‌టెన్నిస్ ఒకటి, బ్యాడ్మింటన్ ఒకటి చొప్పున గెలిచాయి. క్రీడల్లో ఐదోరోజు బాడ్మింటన్ మిక్స్‌డ్‌టీమ్ ఈవెంట్‌లో సిల్వర్ మెడల్‌పై నెట్టింట జోరుగా చర్చ సాగుతోంది. ఈ ఈవెంట్ ఫైనల్‌లో భారత జట్టు 1:3తేడాతో మలేసియా చేతిలో దారుణంగా ఓడి రజతంతో సరిపెట్టుకుంది. భారత్ ఆడిన నాలుగు గేమ్‌ల్లో ఒక్క పివిసింధుమాత్రమే విజయం సాధించింది. స్టార్ షట్లర్ కిడాంబిశ్రీకాంత్‌సహా సాత్విక్ చిరాగ్‌శెట్టి జోడీకూడా ఫైనల్‌లో ఓటమి పాలై భారత్ స్వర్ణం ఆశలపై నీళ్లుచల్లారు. ఓటమి తర్వాత కిడాంబి శ్రీకాంత్ కంటతడిపెట్టినవైనంభారత్‌ఫాన్స్‌ను బాధించింది.తనవల్లేభారత్‌కు గోల్డ్‌రాలేదని తీవ్రభావోద్వేగానికి లోనయ్యాడు.సహచరుడు సాత్విక్‌సాయిరాజ్‌రాంకిరెడ్డి మీడియాకుతెలిపాడు. శ్రీకాంత్ అలా ఏడవడంచూస్తే చాలా బాధఅనిపించిందని, ఆతడిని ఆపరిస్థితిలో చూడటం ఇదే మొదటిసారి అని సాత్విక్ వెల్లడించాడు.

ఐసిసిటి20 ర్యాంకుల్లో నంబర్‌టూ సూర్యకుమార్

న్యూఢిల్లీ: పొట్టిఫార్మాట్‌లో దుమ్మురేపుతున్న టీమిండియా ఆటగాడు సూర్యకుమార్‌యాదవ్ తాజాగా ఐసిసి ప్రకటించిన టి20 ర్యాంకింగ్స్‌లో టాప్2లోకి వచ్చాడు. విండీస్‌తో జరిగినమూడో టి20లో 44 బంతుల్లో 76 పరుగులుచేయడంతో ఐదోర్యాంక్‌లో ఉన్న సూర్య మూడుస్థానాలు ఎగబాకి నెంబర్ టూలోకి వచ్చాడు. సూర్యకిదే కెరీర్‌బెస్ట్ రాంక్ కావడం విశేషం. ప్రస్తుతం 818 రేటింగ్ పాయింట్లతో పాక్ బ్యాటర్ బాబర్ ఆజమ్ టాప్‌ప్లేస్‌లో ఉన్నాడు. సూర్య 816కి చేరి ఆతడికి రెండుపాయింట్ల తేడాతోమాత్రమే ఉన్నాడు. విండీస్‌తో భారత్ మరో రెండు టి20లు ఆడాల్సి ఉంది. ఓపెనర్‌గా వస్తున్న సూర్య మరో భారీ ఇన్నింగ్స్ ఆడితే నెంబర్‌వన్ ర్యాంకింగ్ దక్కించుకోవడం ఖాయం, మరోవైపు భారత్ తరపున టాప్‌పదిలో మరే ఇతర ఆటగాడు లేకపోవడం గమనార్హం. ఇషాన్‌కిషన్ 14, రోహిత్ శర్మ 16, కెఎల్‌రాహుల్ 20 మొదటి 20స్థానాల్లో ర్యాంకులు సాధించారు. టీమిండియా స్టార్ ఆటగాడు విరాట్‌కోహ్లీ మాత్రం28స్థానానికి పడిపోయాడు. వెస్టిండీస్‌తో జరిగినమూడో టి20ల్లో సూర్య అద్భుత షాట్లతో అభిమానులను అలరించాడు. భారత్ ఇన్నింగ్స్ పదో ఓవర్‌లో అల్‌జారీ జోసెఫ్ బౌలింగ్‌లో ఆడిన షాట్‌మాత్రం మ్యాచ్‌కే హైలైట్‌గా నిలిచింది. జోసెఫ్‌నుంచి పేస్‌తోముఖాన్ని తాకేవిధంగా తన ఓవర్‌లో చివరిబంతిని సంధించాడు. సూర్యబంతిని సరిగాఅంచనావేసి అప్పర్‌క ట్‌మాదిరిలో వికెట్‌కీపర్‌పైనుంచి బౌండరీకి తరలించాడు. నెట్‌లో ఈషాట్‌నుషేర్‌చేస్తూ అభిమానులు ఇండియన్ 360అంటూ ఎస్‌కెవైని అభినందిస్తున్నారు.

మూడు రోజులు భారీ వర్షసూచన

ఎల్లో, ఆరెంజ్ అలర్ట్‌లను జారీ చేసిన వాతావరణ శాఖ

ప్రభాతవార్త ప్రధాన ప్రతినిధి, హైదరాబాద్,ఆగస్టు3: రాష్ట్రంలో రానున్న మూడు రోజుల పాటు భారీ నుంచి అతి భారీ వర్షాలు కురుస్తాయని వాతావరణ కేంద్రం హెచ్చరించింది. నిర్మల్, నిజామాబాద్, ఖమ్మం, నల్లగొండ, సూర్యపేట, యాదాద్రి భువనగిరి, వికారాబాద్, సంగారెడ్డి, నాగర్‌కర్నూల్, ఆదిలాబాద్, కుమురంభీం ఆసిఫాబాద్, మంచిర్యాల, రాజన్న సిరిసిల్ల, మహబూబాబాద్, వరంగల్, హన్మకొండ, జనగాం, సిద్దిపేట, రంగారెడ్డి, మేడ్చల్, మల్కాజ్‌గిరి, మెదక్, కామారెడ్డి, మహబూబ్‌నగర్ జిల్లాల్లో భారీ వర్షాలు కురుస్తాయని పేర్కొంది. పలుచోట్ల ఉరుములు, మెరుపులతో భారీ వర్షాలు కురిసే అవకాశం ఉందని వాతావరణ శాఖ తెలిపింది. గురు, శుక్రవారం రాష్ట్ర వ్యాప్తంగా పలు చోట్ల తేలికపాటి నుంచి మోస్తరు వర్షాలు కురిసే అవకాశం ఉందని వెల్లడించింది. ఆదిలాబాద్, నిర్మల్, నిజామాబాద్, జగిత్యాల, రాజన్న సిరిసిల్ల, భద్రాద్రి కొత్తగూడెం, ఖమ్మం, నల్లగొండ, సూర్యపేట, రంగారెడ్డి, మేడ్చల్ మల్కాజ్‌గిరి, మహబూబాబాద్, సంగారెడ్డి, మెదక్, కామారెడ్డి జిల్లాల్లో అక్కడక్కడ భారీ వర్షాలు కురుస్తాయని పేర్కొంది. ఈ మేరకు ఎల్లో అలర్ట్‌ను జారీ చేసింది. 5వ తేదీన కరీంనగర్, పెద్దపల్లి, జయశంకర్ భూపాలపల్లి, మహాబాబాబాద్, వరంగల్, హన్మకొండ, యాదాద్రి భువనగిరి, రంగారెడ్డి, మెదక్ జిల్లాల్లో అక్కడక్కడ భారీ వర్షాలు కురుస్తాయని అధికారులు తెలిపారు. గంటకు 30 నుంచి 40 కిలోమీటర్ల వేగంతో గంటకు 30 నుంచి 40 కిలోమీటర్ల వేగంతో గాలులు వీచే అవకాశం ఉందని వాతావరణ శాఖ హెచ్చరించింది. 6వ తేదీన రంగారెడ్డి, వికారాబాద్, సంగారెడ్డి, మెదక్, మహబూబ్‌నగర్ జిల్లాల్లో అతి భారీ వర్షాలు కురుస్తాయంటూ ఆరెంజ్ అలెర్ట్ జారీ చేసింది. అలాగే నిజామాబాద్, నిర్మల్, జగిత్యాల, రాజన్న సిరిసిల్ల, కరీంనగర్, పెద్దపల్లి, జయశంకర్ భూపాలపల్లి, సిద్దిపేట, హైదరాబాద్, మేడ్చల్, మల్కాజ్‌గిరి, కామారెడ్డి జిల్లాల్లో భారీ వర్షాలు కురిసే అవకాశం ఉందని వాతావరణ శాఖ ఎల్లో అలర్ట్‌ను జారీ చేసింది. అలాగే గంటకు 30 నుంచి 40 కిలోమీటర్ల వేగంతో గాలులు వీచే అవకాశం ఉందని వాతావరణ శాఖ హెచ్చరించింది.

వాణిజ్యం

దిగివస్తున్న క్రూడాయిల్ ధరలు

ముంబై, ఆగస్టు 2: క్రూడాయిల్ ధరలు దిగొచ్చాయి. మొన్నటి వరకు 105 నుంచి 110 డాలర్ల వరకు వెళ్లిన బ్యారెల్ ధర, ఇప్పుడు పడిపోయింది. 100 డాలర్లకు అటు ఇటుగా ట్రేడయింది. బ్రెంట్ ఫ్యూచర్స్ ట్రేడింగ్‌లో బ్యారెల్ ఒక్కింటికి 100.14 డాలర్లు పలికింది. వెస్ట్ టెక్సాస్ ఇంటర్మీడియట్‌లో ఈ ధర మరింత తక్కువగా కనిపించింది. 94.08 డాలర్ల వద్ద ట్రేడింగ్ నమోదైంది. చమురు కంపెనీలు బుధవారం జారీ చేసిన కొత్త ధరల ప్రకారం, దేశ రాజధానిలో పెట్రోల్ ధర లీటరుకు రూ.96.72 పైసలు, డీజిల్ ధర రూ.89.62 పైసలుగా నమోదైంది. మహారాష్ట్ర ప్రభుత్వం రెండోసారి వ్యాట్‌ను తగ్గించిన తర్వాత ముంబైలో పెట్రోల్ ధర రూ.111.35 నుంచి రూ.106.35 పైసలకు తగ్గింది. డీజిల్ ధర రూ.97.28 పైసల నుంచి 94.28 పైసలకు దిగివచ్చింది. కోల్‌కతాలో పెట్రోల్ ధర రూ.106.03 పైసలు, డీజిల్ ధర రూ.92.76పైసలుగా ఉంటోంది. చెన్నైలో పెట్రోల్ ధర రూ.102.63, డీజిల్ ధర రూ.94.24 పైసలుగా నమోదైంది. బెంగళూరులో పెట్రోల్ ధర రూ.101.94, డీజిల్ ధర రూ.87.89గా నమోదైంది. లక్నోలో పెట్రోల్ ధర రూ.96.57, డీజిల్ ధర రూ.89.76, విశాఖపట్నంలో పెట్రోల్ ధర రూ.110.48, డీజిల్ రూ.98.38గా రికార్డయింది. అహ్మదాబాద్‌లో పెట్రోల్ ధర రూ.96.63, డీజిల్ రూ.92.38 పైసలుగా రికార్డయింది. హైదరాబాద్‌లో పెట్రోల్ ధర రూ.109.66, డీజిల్ ధర రూ.97.82, పాట్నాలో పెట్రోల్ ధర రూ.107.24, డీజిల్ ధర రూ.94.04 పైసలుగా నమోదైంది. కేంద్ర ప్రభుత్వం ఎక్సైజ్ డ్యూటీని తగ్గించిన తర్వాతమూడురాష్ట్రాలు మాత్రమే తాము వసూలు చేస్తోన్న విలువ ఆధారిత పన్నును తగ్గించాయి. రాజస్థాన్, కేరళ, మహారాష్ట్ర ప్రభుత్వాలు వ్యాట్‌ను కుదించాయి. మహారాష్ట్ర ప్రభుత్వం రెండు సార్లు వ్యాట్ తగ్గించింది.

లాభాల్లో ముగిసిన స్టాక్ మార్కెట్లు

ముంబై, ఆగస్టు 3: దేశీయ స్టాక్ మార్కెట్లు బుధవారం లాభాల్లో ముగిసాయి. దీంతో వరుసగా ఆరో రోజూ సూచీలు లాభాలను నమోదు చేశాయి. ఉదయం తైవాన్-చైనా ఉద్రిక్తతల నేపథ్యంలో ఊగిసలాట మధ్య ట్రేడింగ్ ప్రారంభించిన సూచీలు కాసేపటికే నష్టాల్లోకి జారుకున్నాయి. అక్కడి నుంచి దాదాపు చివరి గంటన్నర వరకు నష్టాల్లో కొనసాగాయి. అక్కడి నుంచి కొనుగోళ్ల మద్దతుతో కోలుకుని లాభాల్లోకి జారుకున్నాయి. జిఎస్‌టి వసూళ్లు, తయారీ పుంజుకోవడం, రూపాయి బలపడడం, బలమైన కార్పొరేట్ ఫలితాలు, చమురు ధరలు దిగిరావడం వంటి సానుకూల అంశాలు ఇన్వెస్టర్ల కొనుగోళ్లకు ఊతమిచ్చాయి. సెన్సెక్స్ చివరికి 214.17 పాయింట్లు పెరిగి 58,359.53పాయింట్ల వద్ద నిలిచింది. నిఫ్టీ కూడా 42.70పాయింట్లు పెరిగి 17,388.15 పాయింట్లు పెరిగి 17,388.15 పాయింట్ల వద్ద నిలిచింది. టెక్ మహీంద్రా, ఇన్ఫోసిస్, టైటాన్, టిసిఎస్, ఐసిఐసిఐ బ్యాంకు, ఏసియన్ పెయింట్స్, రిలయన్స్ ఇండస్ట్రీస్, విప్రో, హెచ్‌డిఎఫ్‌సి, హెచ్‌సిఎల్ టెక్నాలజీ, భారతీఎయిర్‌టెల్, హెచ్‌డిఎఫ్‌సి బ్యాంకు వంటి షేర్లు పుంజుకున్నాయి. మారుతి సుజుకి, సన్‌ఫార్మా, కోటక్ మహీంద్రా బ్యాంకు, ఇండస్ ఇండ్ బ్యాంకు, బజాజ్ ఫైనాన్స్, అల్ట్రాటెక్ సిమెంట్స్, ఐటిసి, హిందుస్థాన్ యూనిలీవర్, నెస్లే ఇండియా వంటి షేర్లు నష్టాల్లో ముగిసాయి. జొమాటోలోని తమ వాటాలను ఉబర్ బ్లాక్ డీల్ ద్వారా విక్రయించనుందన్న వార్తల నేపథ్యంలో కంపెనీ షేరు ఇంట్రాడేలో 10శాతానికిపైగా నష్టపోయింది. స్పైస్‌జెట్ షేర్లు బుధవారం ఇంట్రాడేలో 18శాతానికిపైగా ర్యాలీ తీశాయి. ప్రమోటర్ అజయ్ సింగ్ కంపెనీలోని తన వాటాల్లో కొంత భాగాన్ని విక్రయించే యోచనలో ఉన్నట్లు వార్తలు రావడమే ఇందుకు కారణం.

పసిడికి పెరుగుతున్న డిమాండ్

ముంబై, ఆగస్టు 3: బంగారం ధరలో అప్ అండ్ డౌన్స్ కంటిన్యూ అవుతోన్నాయి. అంతర్జాతీయంగా నెలకొన్న పరిణామాలు దేశీయ బులియన్ మార్కెట్‌పై ప్రభావం చూపాయి. స్వల్పంగా పసిడి ధరలు నామమాత్రంగా అంటే 16 రూపాయల మేర తగ్గాయి. ఒక రకంగా వాటి మార్కెట్ ఫ్లాట్‌గా ఉన్నట్లే. మల్టీ కమోడిటీ ఎక్చేంజ్, గోల్డ్ ఫ్యూచర్ ట్రేడింగ్స్‌లో స్వల్పంగా డౌనయ్యాయి. చెన్నైలో 22 క్యారెట్ల బంగారం ధర 10 గ్రాములకు 48,020 రూపాయలకు తగ్గింది. 24 క్యారెట్ల బంగారం 10 గ్రాముల ధర 52,390 రూపాయలకు చేరింది. ముంబైలో 22 క్యారెట్ల బంగారం ధర 10 గ్రాములు రూ.47,150, పసిడి ధర రూ.51,440గా ఉంది. బెంగళూరులో 22 క్యారెట్ల ధర రూ.47,200, 24 క్యారట్లు 24 క్యారెట్లు రూ.51,440, ఢిల్లీలో 22 క్యారెట్లు రూ.47,300, 24 క్యారెట్లు రూ.51,600గా ఉంది. కోల్‌కతాలో 22 క్యారెట్ల రూ.47,150, 24 క్యారెట్ల రూ.51,490గా నమోదైంది. హైదరాబాద్‌లో 22 క్యారెట్లు రూ.47,150, 24 క్యారెట్లు రూ.51,440గా ఉంది. తిరువనంతపురం 22 క్యారెట్లు రూ.47,150, 24 క్యారెట్లు రూ.51,440ల మేర పలుకుతోంది. పుణెలో 22 క్యారెట్ల బంగారం ధర రూ.47,180, 24 క్యారెట్లు రూ.51,470ల మేర పలుకుతోంది. విజయవాడలో 22 క్యారెట్లు రూ.47,150, 24 క్యారెట్లు రూ.51,440 మేర నమోదైంది. పాట్నాలో 22 క్యారెట్లు రూ.47,180, 24 క్యారెట్లు రూ.51,470గా ఉంది. నాగ్‌పూర్‌లో 22 క్యారెట్లు రూ.47,180, 24 క్యారెట్లు రూ.51,470గా ఉంది. భువనేశ్వర్‌లో 22 క్యారెట్లు రూ.47,150, 24 క్యారెట్లు రూ.51,440, మంగళూరులో 22 క్యారెట్లు రూ.47,200, 24 క్యారెట్లు రూ.51,490, విశాఖపట్నంలో 22 క్యారెట్లు రూ.47,150, 24 క్యారెట్లు రూ.51,440, నాసిక్‌లో 22 క్యారెట్లు రూ.47,180, 24 క్యారెట్లు రూ.51,470, మైసూరులో 22 క్యారెట్లు రూ.47,200, 24 క్యారెట్లు 51,490 రూపాయలుగా నమోదయ్యాయి.

వెన్‌కాబ్ ధరలు

Mobile No. 9849219870

(రూ. కిలోకు)	(Rs. Per Kg)	
ఫామ్‌గేట్	(Farmgate)	105
డ్రెస్డ్	(Dressed)	127
విత్ స్కిన్	(with skin)	184
స్కిన్‌లెస్	(Skinless)	210

మందగించిన సేవలరంగం వృద్ధి

న్యూఢిల్లీ, ఆగస్టు 3: జులైలో సేవల రంగం కార్యకలాపాల జోరు తగ్గింది. ఈ రంగ వృద్ధి 4 నెలల కనిష్టానికి తగ్గింది. సంస్థల మధ్య తీవ్రమైన పోటీ, ద్రవ్యోల్బణం, ప్రతికూల వాతావరణం సేవలపై ప్రభావం చూపింది. ఎస్‌అండ్‌పి గ్లోబల్ ఇండియా సర్వీసెస్ పిఎంఐ బిజినెస్ యాక్టివిటీ సూచి సూన్‌లో నమోదైన 59.2 నుంచి జులై 55.5 పాయింట్లకు తగ్గింది. పిఎంఐ సూచి 50కి కిందవ క్షీణతగా, 50కిపైన వృద్ధిగా పరిగణిస్తారన్న విషయం విదితమే. వరుసగా 12వ నెలా సేవల రంగం వృద్ధని సాధించడం విశేషం. ఉద్యోగాల విషయానికి వస్తే ఈ రంగంలోని నియామకాల్లో స్వల్ప వృద్ధి నమోదైంది. కొత్త ఉద్యోగాల సృష్టి దాదాపు జూన్ స్థాయిలోనే ఉంది.

ఆ మూడు కంపెనీలపై వేటు తప్పదు

న్యూఢిల్లీ, ఆగస్టు 3: గత రెండు సంవత్సరాలకు చైనాకు కవ్వింపు చర్యలను తిప్పి కొట్టడంతో పాటు చైనా దేశానికి సంబంధించిన ప్రతీ విషయంలో భారత్ దూకుడుగా వ్యవహరిస్తుంది. అటు సరిహద్దుల్లో మాత్రమే కాదు వ్యాపారం పరంగా కూడా ఆచితూచి వ్యవహరిస్తూ అదును చూసి చెక్ పెడుతోంది. ఈ క్రమంలోనే చైనాకు సంబంధించిన పలు యాప్‌లను నిషేధిస్తూ గతంలో కేంద్రం నిర్ణయం తీసుకుంది. తాజాగా చైనాకు చెందిన మూడు మొబైల్ కంపెనీలు పన్ను ఎగవేతకు పాల్పడిన కేసులను ప్రభుత్వం సీరియస్‌గా తీసుకుంది. ఈ విషయాన్ని ప్రస్తుతం పరిశీలిస్తోందని ఆర్థిక మంత్రి నిర్మలా సీతారామన్ తెలిపారు. ఆ కంపెనీలకు నోటీసులు ఇచ్చామని కూడా ఆర్థిక మంత్రి రాజ్యసభకు తెలిపారు. ఒప్పో, షావోమి, వివో ఇండియాలు ఇందులో ఉన్నట్లు ఆమె వెల్లడించారు. ఒప్పో విషయంలో రూ.2,981 కోట్ల పన్ను ఎగవేతలు జరిగినట్లు భావిస్తున్నామన్నారు. షావోమి విషయంలో చెల్లించాల్సిన మొత్తం రూ.653 కోట్లు ఉంటుందని అంచనా వేశారు. ఇక వివో ఇండియాకు రూ.2,271 కోట్ల డిమాండ్ నోటీసు ఇచ్చినట్లు వెల్లడించారు. ఈ వివాదాలకు సంబంధించి షావోమి రూ.46 లక్షలు డిపాజిట్ చేస్తే, వివో ఇండియా 60 కోట్ల రూపాయలు డిపాజిట్ చేసినట్లు తెలిపారు.

జొమాటోకు ఉబెర్ షాక్

న్యూఢిల్లీ, ఆగస్టు 3: ప్రముఖ రైడ్ షేరింగ్ సంస్థ ఉబెర్ దేశీయ ఫుడ్ అగ్రిగేటర్ జొమాటోకు భారీ షాకిచ్చింది. ఆ సంస్థలో ఉన్న 7.8శాతం స్టేక్‌ను అమ్మేందుకు ఉబెర్ సిద్ధమైంది. 7.8శాతం వాటాల అమ్మకంతో ఉబర్‌కు రూ.3,305 కోట్లు వస్తాయని అంచనా వేస్తుంది. తక్కువలో తక్కువ డీల్ పరిమాణం రూ.2,938.6 కోట్లు ఉండనుంది. భారత్‌లో ఉబెర్ తన ఫుడ్ డెలివరీ విభాగమైన ఉబెర్ ఈట్స్‌ను జొమాటోకు అమ్మేసింది. ఆ సమయంలో ఉబర్ జొమాటోలో వాటాను కొనుగోలు చేసింది. ఆ సమయంలో స్టాక్ లావాదేవీ డీల్ విలువ రూ.1,376 కోట్లుగా ఉంది. ఇప్పుడు ఆ స్టేక్‌ను ఉబెర్ అమ్మేయడంలో ఉబెర్‌కు కనీసం 2.5శాతం లాభం పొందవచ్చని భావిస్తోంది. జొమాటోలో ఉన్న తన వాటాను ఆగస్టు 5కి క్లోజ్ చేయాలని ఉబెర్ భావిస్తుంది. ఈ తరుణంలో జొమాటోలోని తన షేర్లను ఉబర్ ఎవరికి అమ్మేస్తుందని అంశంపై టర్మ్ షీట్లో వెల్లడించలేదు. అయినప్పటికీ ఉబర్ అమ్మే 7.8శాతం వాటాను కొనుగోలు చేసేందుకు అమెరికాకు చెందిన అనేక మంది సంస్థాగత పెట్టుబడిదారులు పోటీ పడుతున్నట్లు పలు నివేదికలు చెబుతున్నాయి. జొమాటో ప్రి ఐపిఒ వాటాదారులకు ఒక సంవత్సరం లాక్ ఇన్ పీరియడ్ జులై 23న ముగిసింది. లాక్ ఇన్ పీరియడ్ ముగిసిన వారం తర్వాత ఉబెర్ తన జొమాటోలోని తన వాటాల్ని అమ్మేందుకు సిద్ధమైనట్లు మార్కెట్ నిపుణులు చెబుతున్నారు. మరోవైపు లాక్ ఇన్ పీరియడ్ ముగిసిన తర్వాత మార్కెట్ ప్రారంభమైన జులై 25 ఒక్కరోజే జొమాటో సుమారు వెయ్యి కోట్లు నష్టపోయిన విషయం విదితమే.

Printed and Published by Gireesh Sanghi, CMD and Managing Editor on beh